KDV DAHİL [illegible] LIRA

SUPERMEN

MEGA SERİ 14

KDV. DAHİL 80.000 TL.

B YAYINLARI

76

Türkiye'de yayın hakkı B YAYINLARI na aittir.
(BİLKA-Bilim Kültür Araştırma, Yayıncılık Ltd.Şti.)

KURTUN HIRILTISI

TV MUHABİRİ KLARK KENT, ÖZEL BİR PROGRAM İÇİN MONTANA VADİSİNE DOĞRU YOL ALIYORDU...

RODEO KONUSUNU SEÇMELERİ ÇOK KÖTÜ OLDU, DOĞRUSU.

PROGRAMIN NEŞELİ BİR DÖKÜMANTER OLMASI İSTENDİ...

AMA BANA KALIRSA RODEO KADAR ÇAĞ DIŞI BİR SPOR YOK...

SPOR DİYE SIĞIRLARIN BACAKLARINI KIRIYOR, HERİFLER...

YA O YAVRULARA ENGEL AŞTIRMALARI YOK MU...

AMA PROGRAMI ŞİRİN GÖSTERMEK İÇİN BİRKAÇ ÖVÜCÜ SÖZ GEREK!...

İŞİN İYİ YANI, ASİ KOVBOYU GÖREBİLMEK.

PROGRAMA KONUK SANATÇI OLARAK KATILACAK...

SEYİRCİLER TOPLANMAYA BAŞLAMIŞLARDI BİLE...
ÖNCE ASİ KOVBOYLA RÖPORTAJ YAPILACAKTI. KAMERAYI GÖRENLER İSE ŞAŞIRIYORLARDI.
EN ÜNLÜ BİR KOVBOY OLARAK BİZE RODEO'NUN TARİHÇESİNİ ANLATIR MISINIZ?
TABİİ BAY KENT.
O NE?..
İNSAN KENDİNİ TELEVİZYONDA SEYRETMEKTEN HOŞLANIR.
AMA BAZI GİZLİ SIRLARI OLANLAR, TANINMAK KORKUSU İLE KAMERADAN BUCAK BUCAK KAÇARLAR. İŞTE ORADAKİLERDEN BİRİ DE O DURUMDAYDI...

RODEO, KOVBOYLARIN YAPTIĞI BİR ÇEŞİT...
EYVAH! TAM KAMERANIN ÖNÜNDEN GEÇTİM.

BÜTÜN YÜZÜMÜ OLDUĞU GİBİ ALDI.
O FİLMİ SEYREDENLER BENİ RAHATLIKLA TANIYABİLİRLER.
HEMEN BİR ŞEYLER YAPMALIYIM.

KLARK KENT O-RADA TEK MUHA-BİR DEĞİLDİ...
SİZ TAŞRALI-LAR, KAHRAMANLI-ĞI BİLMEZSİNİZ!
ASİ KOV-BOYUN YAP-TIKLARI CE-SARET İŞİDİR.
NE OLSA O DA BİZİM GİBİ BİR ERKEK.
SİZ ŞE-HİRLİLERDE HİÇ HEYE-CAN YOK.
AMA O ŞEHİRLERİNİZ-DEN BİRİNDE SÜPERMEN YAŞIYOR.
SEN HÂLÂ MOTO-SİKLETLİ BİR KOV-BOYDAN SÖZEDİ-YORSUN...
SİZİN ASİ KOV-BOY İÇİN BİR YA-ZI HAZIRLARIM GAZETEDE.
SEN SÜ-PER-MENİN HAYALİ-Nİ KU-RADUR.
BELKİ BİR GÜN ONA BU-RADA RAST-LAR-SIN...
BU ARADA
NEYSE. KİM-SE BU YANA BAKMIYOR.
TAM SIRA-SI!..
AZ SONRA BİR SIĞIR SÜRÜSÜ KAMERAYA DOĞRU KOŞMAGA BAŞLAMIŞTI...
ONE?
EYVAH!

Tarkan Gururlanarak okuyacağınız dergidir

ÇARŞAMBA GÜNLERİ ÇIKAR,

SÜPERMEN KALIN TELLE KEMENT YAPIYOR!..
İNŞALLAH BAŞARIRIM.
KEMENT ATMAK HESAPTA YOKTU, AMA...
HAYDİ ASLANIM!
TAMAM, OLDU!
EVET SEYİRCİLER. OLAĞANÜSTÜ BİR BAŞARI BU!
KENDİMİ ÖVMEM DOĞRU DEĞİL, AMA...
OLAYI KLARK KENT ANLATIYOR!..

ŞANSLISIN DOSTUM. SÜPERMEN...
..GELDİ BİLE...
İŞİN EN ZOR YANI SÜRÜYÜ YERİNE GÖTÜRMEK...
BU HAYVANLAR NE KADAR DA GÜÇLÜYMÜŞ...
CANIMI ÇIKARDILAR.
NEYSE, YORULDUĞUMA DEĞDİ. BÜYÜK BİR FELAKET ÖNLENDİ.
SÜPERMEN GÖREVİNİ TAMAMLADIKTAN SONRA ÜSTÜNÜ DEĞİŞTİRDİ...
OOO! KAMERA MAHVOLMUŞ!
İYİ Kİ YEDEK KAMERAMI ALMIŞIM. HEM BU DA ESKİ MODEL BİR ŞEYDİ...
FİLMİNDE HALİ HARAP. NEYSE, ÖNEMİ YOK.
KOVBOYLA YENİDEN RÖPORTAJ YAPABİLİRİM.
KOVBOY NEREDE? ONA BİR KAÇ SORU DAHA SORACAKTIM.
İLK SORU.. BU ÇILGIN SIĞIR SÜRÜSÜ NERDEN ÇIKTI?..

ASİ KOVBOY NEREDEYDİ.
ETRAFI ARAŞTIRMALIYIM..O HAYVAN SÜRÜSÜNÜ KİM SALDI ACABA?..
BÜYÜK ÇILGINLIK!
BİRİNİN ATINA ATLAYIP ŞU TARAFA....
--GİTTİĞİNİ GÖRDÜM... ŞİMDİ...
..ONU YAKALARIM!..
HIZLA GİDEN MOTOSİKLETİMİN GÜRÜLTÜSÜNE DE DİYECEK YOK DOĞRUSU...
AMA DUYACAĞINI SANMIYORUM.
MESELE KENDİMİ GÖSTERMEDEN....
..O ÇILGININ YANINA SOKULMAK.
SANIRIM ŞU TEPENİN ARDINA GİTTİ.
EN İYİSİ ÖTEKİ TARAFTAN DOLAŞMAK

HEP ATLARA KEMENT ATACAK DEĞİLİZ YA...
BİRAZ DA KAYANIN HATIRINI SORALIM.
TAMAM. ŞİMDİ DE İŞİMİZE BAKALIM.
BİR SESLER VAR.
YALVARAN BİR SESTİ BU...
LÜTFEN MARTA. YAPMALISIN.
YAPAMAM.
CONİ! SEVDİĞİM ADAMSIN SEN.
GERÇEKTEN BENİ SEVİYORSAN O TÜFEĞİ KULLAN!
SANA VERDİĞİM KURŞUNU KALBİME SAPLA!
YOKSA SANA NE KORKUNÇ ŞEYLER OLACAĞINI ANLATMIŞTIM
YALVARIRIM.
KURTAR.
UTANÇ İÇİNDE...
YAŞAMAK İSTEMİYORUM
PEKALA SEVGİLİM...

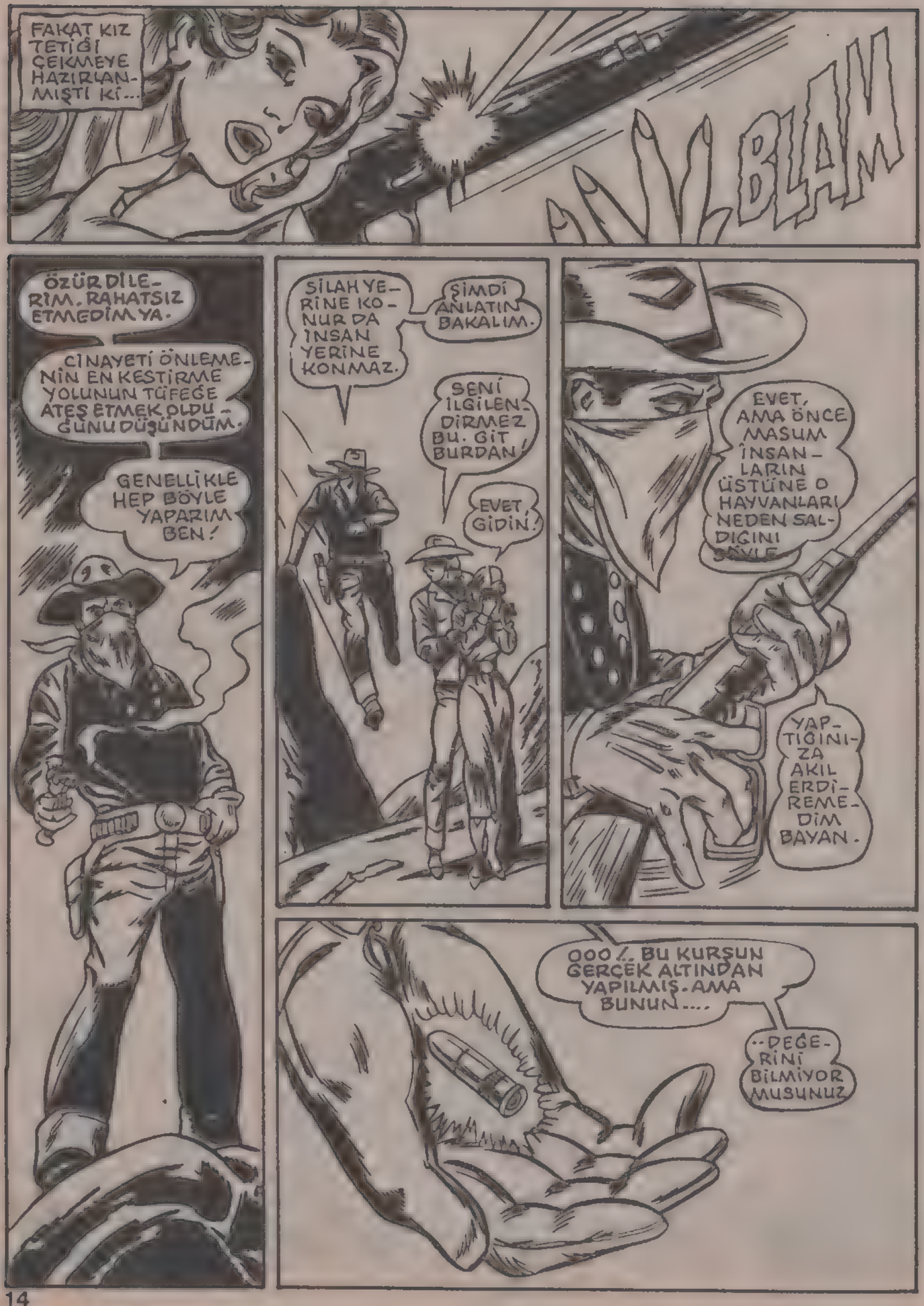
FAKAT KIZ TETİĞİ ÇEKMEYE HAZIRLANMIŞTI Kİ...
BLAM
ÖZÜR DİLERİM. RAHATSIZ ETMEDİM YA.
CİNAYETİ ÖNLEMENİN EN KESTİRME YOLUNUN TÜFEĞE ATEŞ ETMEK OLDUĞUNU DÜŞÜNDÜM.
GENELLİKLE HEP BÖYLE YAPARIM BEN!
SİLAH YERİNE KONUR DA İNSAN YERİNE KONMAZ.
ŞİMDİ ANLATIN BAKALIM.
SENİ İLGİLENDİRMEZ BU. GİT BURDAN!
EVET GİDİN!
EVET, AMA ÖNCE MASUM İNSANLARIN ÜSTÜNE O HAYVANLARI NEDEN SALDIĞINI SÖYLE
YAPTIĞINIZA AKIL ERDİREMEDİM BAYAN.
OOO!.. BU KURŞUN GERÇEK ALTINDAN YAPILMIŞ. AMA BUNUN....
..DEĞERİNİ BİLMİYOR MUSUNUZ

ARTIK ÇOK GEÇ!
NE DİYE İŞİME BURNUNU SOKTUN KOVBOY?..
BAK!..
AY DOĞUYOR. BAŞKA BİR ŞEY YOK.
KAÇMALIYIM. KİMSEYE ZARAR VERMEK İSTEMİYORUM!
DURDURUN ONU!
ANLAMIYORUM!
TERKEDİLMİŞ MADENE DOĞRU GİDİYOR!..
ONU DURDURMAMI İSTEDİNİZ?..
PEKİ. HEMEN GİDEYİM.
ACELE EDİN.
DUR BAKALIM! SENİNLE BİRAZ KONUŞALIM.
BIRAK BENİ!
BIRAKAMAM!
ELLERİN!.. ELLERİNE NE OLUYOR BÖYLE?..

BİRDENBİRE BİR HAYVAN KÜKREMESİ DUYULDU...
KURT!
KURT ADAM!..
ANİ BİR HAREKETLE VAHŞİ YARATIK, KARŞISINDAKİ ADAMI YERE SERDİ...
VE ESKİ MADENE DOĞRU KOŞMAGA BAŞLADI...
İNANAMIYORUM, AMA GERÇEKTEN TEHLİKELİ BU.
ONU VURMALIYIM!
ONU ÖLDÜRME!
YOO, ÖLDÜRMEYECEKTİM. DURDURACAKTIM.
BIAM

BELKİ BEN ONUNLA KONUŞABİLİRİM.
BELKİ. AMA ORAYA YALNIZ GİDEMEZSİN.
BEN DE SENİNLE GELECEĞİM!
SONRA
KARANLIK. BİR ŞEY GÖRÜNMÜYOR.
AMA CONİ BURADA... BAŞKA ÇIKIŞ YOLU YOKTUR.
CONİ!.. CONİ!..
YARDIM EDECEĞİZ!
O ANDA ARKALARINDA BİR HIRILTI İŞİTTİLER...
DÖNDÜKLERİNDE
SEN SAKLAN!
BİZİ DİNLEMEZ O!..
SİLAHIMI KULLANACAĞIM!
BAM BAM BAM
SİLAH SESİ MADENDE YANKILAR YARATTI VE OCAĞIN BİR KISMININ ....
..ÇÖKMESİNE NEDEN OLDU

O ANDA KLARK KENT, MİKROFON ELİNDE, KOVBOYU ARIYORDU...

ACABA KOVBOY NEREDE?

HEY! DURBA KAYIM.

BUNU DAHA ÖNCE KONTROL ETMELİYDİM.

TAHTA PARMAKLIĞIN KAPISINDAKİ İP KESİLMİŞ.

BU İŞİ KİM YAPMIŞ OLABİLİR?

EVET.

ANLIYORUM. HAYVANLARIN İLK HEDEFİ KAMERAMDI...

ACABA O FİLMİN YAYINLANMASINDAN GOCUNAN BİRİ Mİ YAPTI BU İŞİ?

FİLM BERBAT DURUMDA.

TEK BAŞIMA BİR ŞEY YAPAMAM..

AMA BANA YARDIM EDEBİLECEK BİRİNİ TANIYORUM, BURADA...

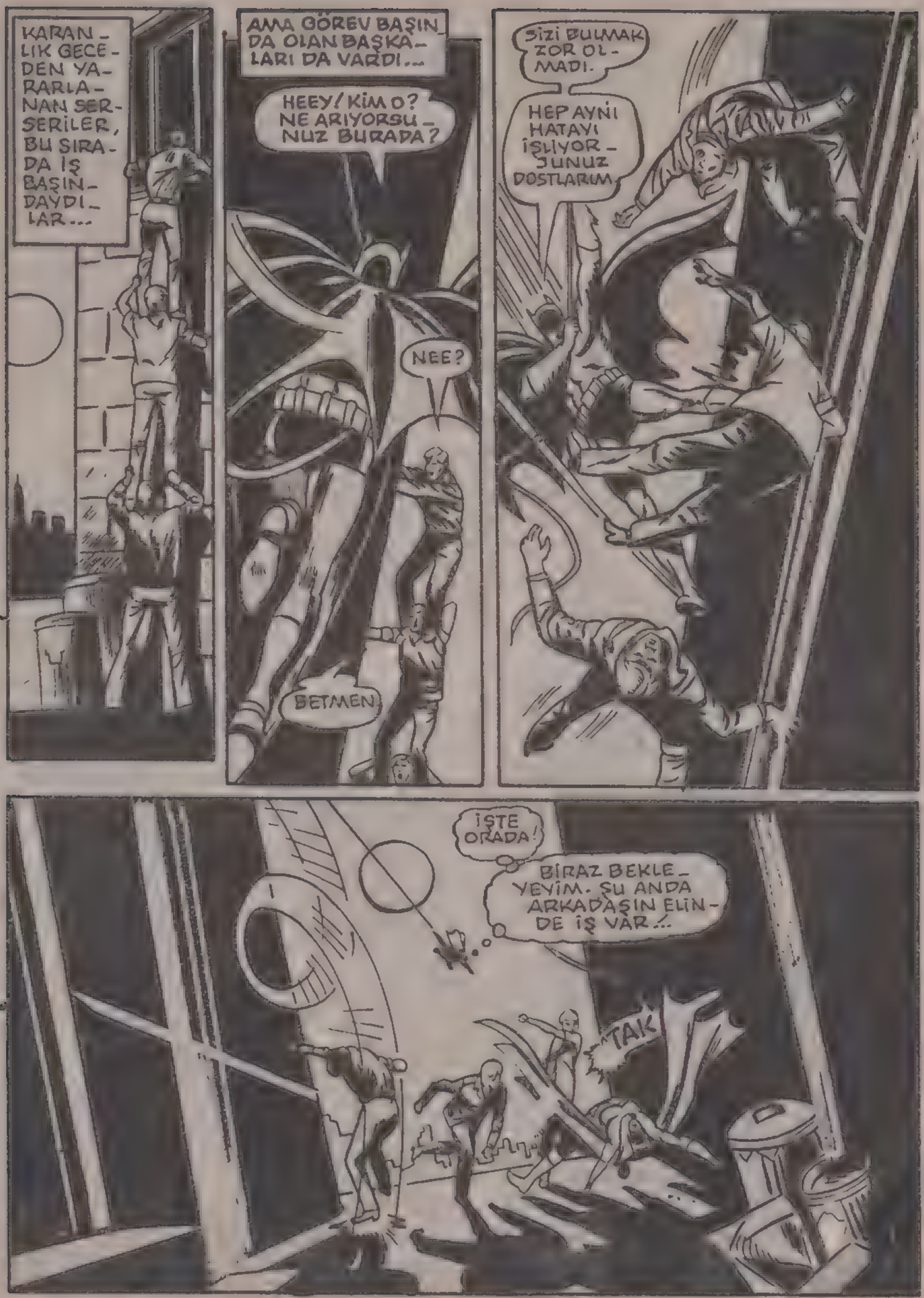
KARANLIK GECEDEN YARARLANAN SERSERİLER, BU SIRADA İŞ BAŞINDAYDILAR...
AMA GÖREV BAŞINDA OLAN BAŞKALARI DA VARDI...
HEEY! KİM O? NE ARIYORSUNUZ BURADA?
NEE?
BETMEN
SİZİ BULMAK ZOR OLMADI.
HEP AYNİ HATAYI İŞLİYORSUNUZ DOSTLARIM
İŞTE ORADA!
BİRAZ BEKLEYEYİM. ŞU ANDA ARKADAŞIN ELİNDE İŞ VAR...
TAK

BEN DE KATILABİLİRDİM, AMA...
..KABUL ETMEZ. TEK BAŞINA HEPSİNİ HALLEDER...

ARKAMDA BİRİ DAHA VAR!
ŞİMDİ ONU DA HALLEDERİM
SÜPERMEN..!
İŞİNİZ ZAMANINDA BİTİRDİN.
SENİNLE KONUŞMAK İÇİN ÇOK BEKLEYECEĞİMİ SANIYORDUM
KONU NEDİR?
YARDIMINA İHTİYACIM VAR DOSTUM.
MEMNUNİYETLE.
SÜPER DOSTUMUN YARDIM İSTEMESİ KOLTUKLARIMI KABARTIR
BETMEN ONU ÖZEL MAĞARASINA GÖTÜRDÜ...
SANIRIM OLDU. TİTREK, AMA SEYREDİLEBİLİR...
PEKALA.
ANORMAL BİR ŞEY GÖREMEDİM.
BAK!.. FİLMİ DURDUR!
SON GÜNLERDE SÜPERNATURALİZM FELSEFESİNİ İNCELİYORDUM
BU ADAMDA TİPİK BİR LİKANTİROP DAKIŞLARI VAR. BUNU FARKETTİM.
LİKANTİROP MU? YANİ KURT ADAM MI?..

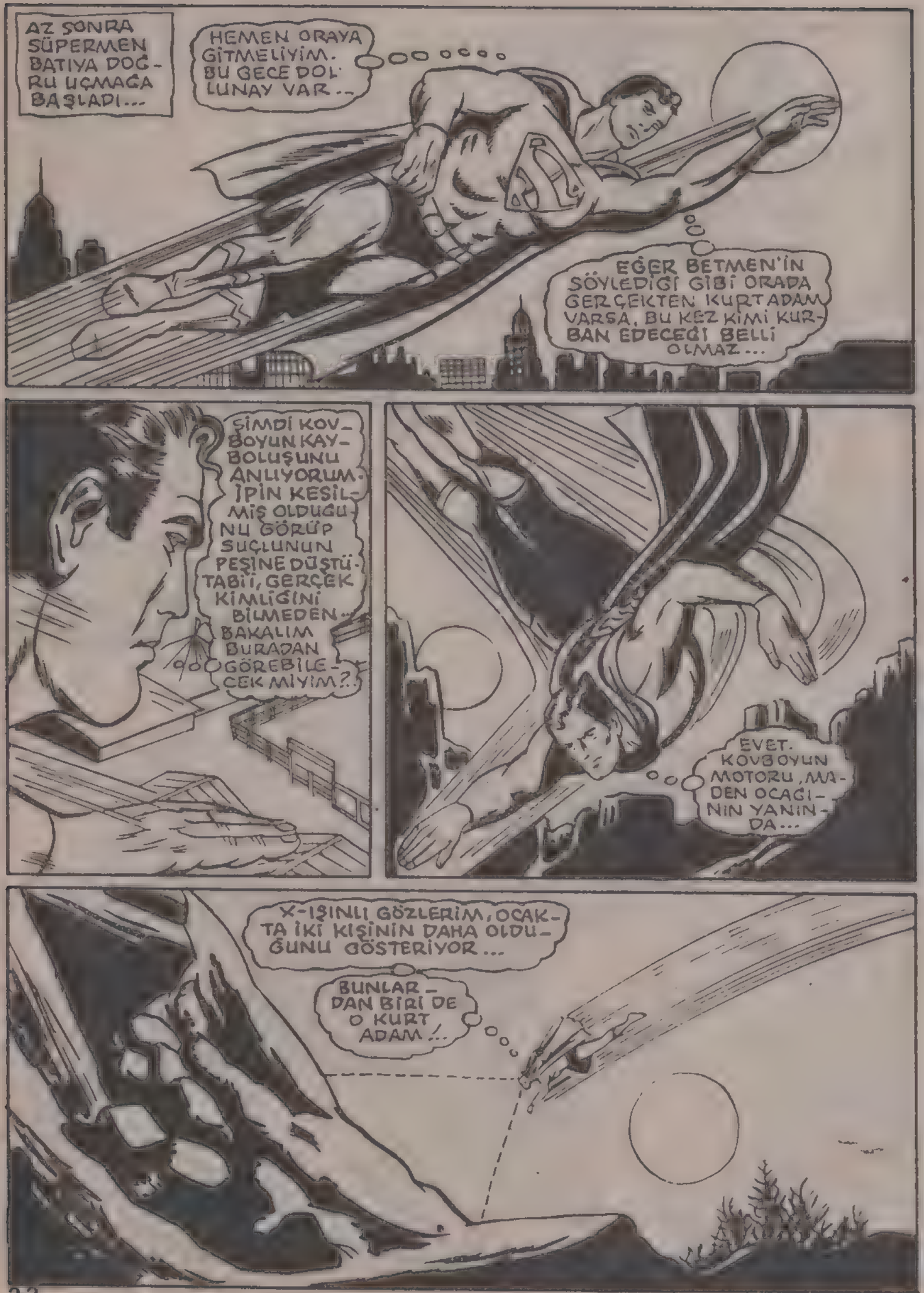
AZ SONRA SÜPERMEN BATIYA DOĞRU UÇMAĞA BAŞLADI...
HEMEN ORAYA GİTMELİYİM. BU GECE DOLUNAY VAR..
EĞER BETMEN'İN SÖYLEDİĞİ GİBİ ORADA GERÇEKTEN KURT ADAM VARSA, BU KEZ KİMİ KURBAN EDECEĞİ BELLİ OLMAZ...
ŞİMDİ KOVBOYUN KAYBOLUŞUNU ANLIYORUM. İPİN KESİLMİŞ OLDUĞUNU GÖRÜP SUÇLUNUN PEŞİNE DÜŞTÜ. TABİİ, GERÇEK KİMLİĞİNİ BİLMEDEN.. BAKALIM BURADAN GÖREBİLECEK MİYİM?..
EVET. KOVBOYUN MOTORU, MADEN OCAĞININ YANINDA...
X-IŞINLI GÖZLERİM, OCAKTA İKİ KİŞİNİN DAHA OLDUĞUNU GÖSTERİYOR...
BUNLARDAN BİRİ DE O KURT ADAM!..

O ANDA OCAK-TA...
BURADA KISILDIK. BELKİ ÜZERİMDE YARIM TONLUK MOLOZ VAR. ONLAR NASIL KALKAR?
KIZCA-ĞIZ DA BAYGIN YATI-YOR.
AMA KURT ADAM FOR-MUNDA.
ÜZERİNDEKİ-LERİ SİLKELE-DİKTEN SONRA ACIMADAN SAL-DIRACAKTIR.
İŞTE, KORKTUĞUM GİBİ KIZA DOĞRU İLERLİYOR...
GÖZLERİNDEN VAHŞİ KIVILCIMLAR ÇIKIYOR SANKİ...
DAHA ÖNCE KUR-ŞUN, ONU ETKİLEME-MİŞTİ. AMA DENE-MEK ZORUNDAYIM.
KURŞUN-LAR ONA SİNEK VIZIL-TISI GİBİ GELİYOR.
DÖNÜP ARKA-SINA BİLE BAKMIYOR.
BAM
BAM
BAM

KORKUNÇ YARATIK KIZA SALDIRMAK ÜZEREYKEN ARKASINDA BİR GÖLGE BELİRDİ...
VE...
SÜPERMEN? İYİ Kİ GELDİN...
SENİ GÖRDÜĞÜME SEVİNDİM - TAM ZAMANINDA GELDİN...
İŞİMİZ BU, KOVBOY...
ÖZÜR DİLERİM, AMA BAŞKA ÇAREM YOK.
BU TOKAT İŞİNİ BİTİRİR.
ŞLAP!
NE YAZIK Kİ BU İŞİ BİTECEĞE BENZEYEN BİR YARATIK DEĞİLDİ - KURT ADAM DAHA DA VAHŞİLEŞMİŞTİ ŞİMDİ.
BUNLARIN BÜYÜLÜ OLDUĞUNU UNUTMUŞTUM...
BÜYÜNÜN DE ÜSTESİNDEN GELEMİYORUM.
BU SEFER İŞİM ZOR...

SÜPERMEN'LE KURT ADAM KIYASIYA DÖĞÜŞÜYORLARDI. KURT ....
--ADAMIN HIRILTISI...
..İNSANIN AZABINI BOZUYORDU...
SÜPERMEN BİZİ KURTARMAYA ÇALIŞIYOR.
BENSE BURADA ELİ. KOLU BAĞLI OTURUYORUM...
BELKİ SÜPERMEN KAZANACAK, AMA EPEYCE HIRPALANACAK...
HEPSİ BENİM YÜZÜMDEN OLDU...
ASİ KOVBOY!
YERİNDEN KIPIRDAMAMALIYDIN.
TÜFEKTEKİ KURŞUN!..
KENDİNDEN GEÇTİ...
AMA GEREKLİ İPUCUNU VERDİ...

TAMAM. KURT ADAMLAR ANCAK ALTIN KURŞUNLA DURDURULABİLİR. TIPKI ELİMDEKİ GİBİ...
AMA BU BENİM SİLAHIMA UYMAZ!
O TÜFEĞE DE ULAŞAMAM.
AMA DUR BAKAYIM.
KEMERİMİ KEMENT GİBİ KULLANABİLİRİM...
TÜFEĞİN UCUNA GEÇİRDİM Mİ TAMAMDIR.
ŞİMDİ BİRAZ ÇEKEYİM...
İŞTE, OLDU!..

TAŞIN ARKASINA GEÇTİLER... İYİ SEÇEMİYORUM...
SADECE GÖLGELERİ GÖRÜNÜYOR
AMA BU DA YETER BANA.
BU ÖMRÜMDE EN ZOR ÇEKTİĞİM TETİK OLACAK. DİKKAT ETMELİYİM.
ŞİMDİ KURŞUNU DUVARDAN SEKTİRİP...
KRAK!
..TAŞIN ARKASINA GÖNDERECEĞİM
İNŞALLAH HEDEF ŞAŞMAZ.
AARRG!..

KARA MURAT

HAFTALIK DERGİ

FİYATI 400 LİRA

Lütfen dediğimi yap...

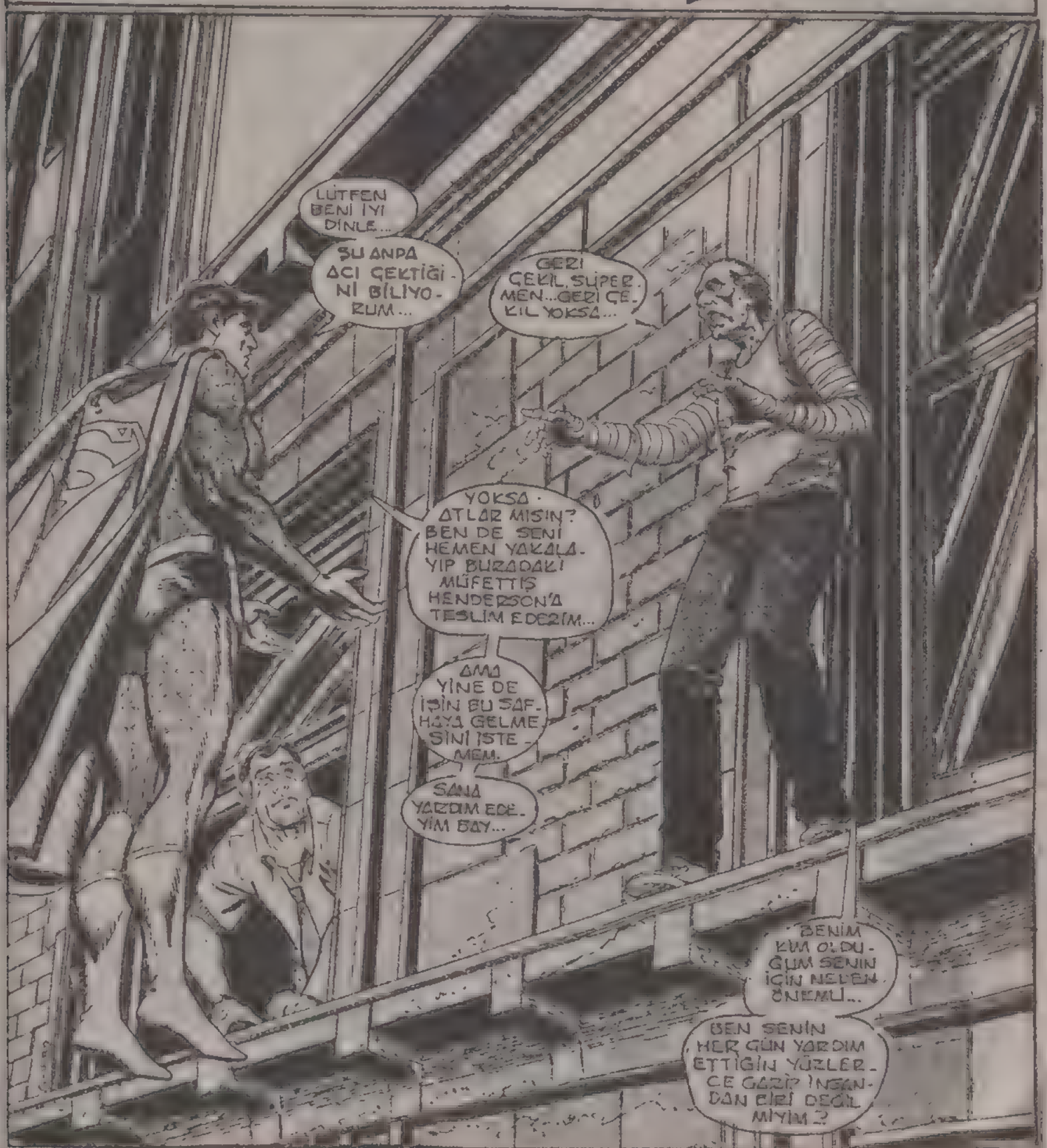

ÇOK SAYIDA KİŞİYE YARDIM ETMEM İNSANLARA VERDİĞİM DEĞERİ AZALTMAZ, DOSTUM...
HAYAT KURTARMAK BENİM İÇİN ÖNEMLİDİR...
BİRİNİN KONUŞUP SENİ İKNA ETMESİ GEREKİYOR...
YETER! SEN BENİ TANIMIYORSUN...
HAKKIMDA HİÇ BİR ŞEY BİLMİYORSUN...
SANKİ BİLSEN DAVRANIŞIN DEĞİŞİR MİYDİ?
BİR DENE...
BANA BAK, BENİ KANDIRIP AĞZIMDAKİ BAKLAYI ÇIKARTACAĞIMI SANIYORSUN DEĞİL Mİ?
ASLINDA İÇERDEKİ POLİSE ANLATMAM GEREKİRDİ AMA NEYSE, BELKİ BÖYLESİ DAHA İYİ...
ŞİMDİ BENİ DİNLE SÜPERMEN...
ADAM WILLY HARGREAVES..ADAM ÖLDÜRMEKTE ÜSTÜME YOKTUR...
BU KONUDA HİÇ ZORLUK ÇEKMEDİM..TA Kİ KENDİ KURALLARIMDAN BİRİNİ BOZUNCAYA KADAR...
RAKİBİMİ ÖLDÜRMEK İÇİN ONUN SİLAHINI KULLANDIM...
BOZUK OLMADIKÇA SİLAH TERSİNE ATEŞ ETMEMESİ GEREKİRDİ...AMA ÜSTÜME BİR ŞEY PÜSKÜRTTÜ VE BENİ BU HALE GETİRDİ...SİLAHI LEXCORP ÜRETMİŞTİ...
GALİBA LEX LUTHOR BENİM İÇİN ÖLÜM FERMANI ÇIKARTMIŞTI...
MAX CARTER'İ Mİ ÖLDÜRDÜN?
BUNUN İÇİN SENİ KİM KİRALADI?
HEY SADECE BENİM HAKKIMDA SORU SORACAKTIN...DOKTOR SİLAHTAN ÇIKAN ZEHİRLİ RADYASYON YÜZÜNDEN ÖLMEK ÜZERE OLDUĞUMU SÖYLEDİ...
HA?
JİM, HAYIR

BENİ BECERİKSİZ DOMUZ...
YARI ÖLÜ OLSAM BİLE, HİÇBİR POLİS BENİ YAKALAYAMAZ..
SAKİN OL, HARGREAVES..
BU İŞ BİTTİĞİNE GÖRE, TEKRAR BANA DÖNELİM..KİM OLDUĞUMU ÖĞRENDİKTEN SONRA HÂLÂ BENİ KÜÇÜMSEMEK İSTİYOR MUSUN?
ACI ÇEKEREK ÖLÜYORUM...BÖYLE IZDIRAP ÇEKMEK İSTİYORUM...
SENİN NEYİN VAR, SÜPERMEN?! BU ADAM BİR KİRALIK KATİL..
WİLLY, BURAYA SENİN GEÇMİŞİNİ YARGILAMAYA GELMEDİK..
..AMA MÜFETTİŞ HENDERSON BENİM DOSTUMDUR ONA BİR ŞEY YAPMANA İZİN VEREMEM...
ONU BIRAK, YOKSA BEN GELİP ALIRIM..
..EVET, SAYIN SEYİRCİLER, 42. CADDEDEKİ SON DURUM BU ŞEKİLDE...
ONU BIRAKIRSAN, HASTALIĞIN İÇİN YARDIMDA BULUNMAYA SÖZ VERİYORUM..BELKİ İYİLEŞİRSİN...
STAR LABORATUVAR..
KES BU PALAVRALARI, UÇAN ADAM...
ŞU ANDA TÜM KARTLAR BENİM ELİMDE..BANA DOKUNAMAZSIN...
SÜPER HIZ, ISI SAÇAN BAKIŞ GİBİ BİR SÜRÜ YETENEĞİN VAR. AMA GEREKEN ZAMANDA BANA YARDIM ETMEDİN..
ARTIK BANA YARDIM EDEMEZSİN... ÇOCUKKEN BİRASINI YAVAŞ GETİRDİĞİM İÇİN BABAM BENİ DÖVDÜĞÜ ZAMAN...
..KİMSE YARDIMIMA GELMEDİ.

BABAMI MERDİVENDEN AŞAĞIYA İTTİĞİM ZAMAN, POLİSLER GELİP BENİ ISLAH-EVİNE GÖTÜRDÜ-LER..BİR TUR ÇO-CUK HAPİSHA-NESİ..BENİ ORADA DA DÖV-DÜLER...

SEN DAĞLARI YERİNDEN OYNA-TAN, ELLERİNLE ÇELİĞİ BÜKEBİLEN BİRİSİN...ACI ÇEK-MEKTEN NE ANLARSIN?

YÜZÜNDEKİ YARALAR SADECE YÜZEYSEL, AMA İÇİNDEKİ YARA-LAR DAHA DERİN..

NORMAL ŞEYLER SANA ACI VERMEZ, ÇÜNKÜ SEN İN-SANÜSTÜSÜN..

SÖZCÜK-LER ACI VEREBİ-LİR..

DİĞER ŞEYLER YANINDA, NİX CAR-TER'İ ÖLDÜRDÜĞÜNÜ İTİRAF ETTİN..BU-NUN İÇİN CEZAYI MAHKEME VERİR...

BEN Mİ HAKİM Mİ DE JÜRİ-YİM..

HENDEK-SON'U BİR-BAK, BİZ DE BURADAN GİDELİM..

NE?.. AKLINI MI KAÇIR-DIN?

HAYIR, BİM SADECE ONUN İSTEMEDİĞİM BİR ŞEYİ BANA YAP-TIRMASINA İZİN VERMEYECEĞİM...

ONU BIRAK VE SİLAHI YERE...

SÜPERMEN, HAYIR..

LÜTFEN DEDİĞİMİ YAP...

ANLAŞ-TIK...

SÜPERMEN NEYİ KANITLA-MAYA ÇALIŞI-YORSUN...

AL SİLAHINI VE GİT...

BİLMİYO-RUM AMA ONA GÜVENİYORUM CARL..

SKRUNK!
YİNE DE AŞAĞIYA ATLAMAMANI TAVSİYE EDERİM
TEKRAR BAŞLADIĞIMIZ YERE GELDİK, AHBAP
EĞER AŞAĞIYA ATLAR SAN...
...KİMSENİN ÜSTÜNE DÜŞMEMEYE ÇALIŞ...
İNANAMIYORUM SÜPERMENGİ DİYOR...
NE GARİP OLAY...ONUN GÜCÜNE SAHİP OLSAYDIM, BUNDAN DAHA İYİSİNİ YAPARDIM...
AMANDA, SENİLE BEN BİR SÜREDİR SÜPERMEN VE KLARK KENT'İ GÖZLÜYORUZ...AMA BANA HÂLÂ NEDENİNİ SÖYLEMEDİN...
SENİ TEMİN EDERİM Kİ YASADIŞI BİR AMAÇ İÇİN DEĞİL, MATT...AYRICA BUNDAN SONRA BANA BAYAN MCCOY DE...
EĞER BUNUN LUTHOR'LA BİR İLGİSİ VARSA...
GEÇMİŞTE LEX LUTHOR'UN YANINDA ÇALIŞMAMI TARTIŞMA KONUSU YAPMAZ IS-TEMİYORUM...
Ö BENİ KOVMAKLA HATA ETTİ...
ŞU ANDA YAPTIĞIMIZ ŞEY TAMAMEN BENİMLE İLGİLİ...
SENİ KIZDIRMAK İSTEMEDİM, BAYAN MCCOY...SADECE KENT'İN SENİN İÇİN ÖZEL BİR ANLAMI VAR MI DİYE MERAK ETTİM...
SÜPERMEN GİTTİĞİNE GÖRE, BİRAZ HAVA ALAYIM...
ÖZÜR DİLERİM, MATT...

"ONUN AŞAĞI ATLAMASI UMURUMDA DEĞİL... BENİMLE VEYA INTERGANG'LA İLİŞKİSİ ORTAYA ÇIKARILAMAZ..."

"BU İŞİN EN GÜZEL YANI O ŞİŞKO BALİNGYI ZOR DURUMA DÜŞÜRMEM OLDU.."

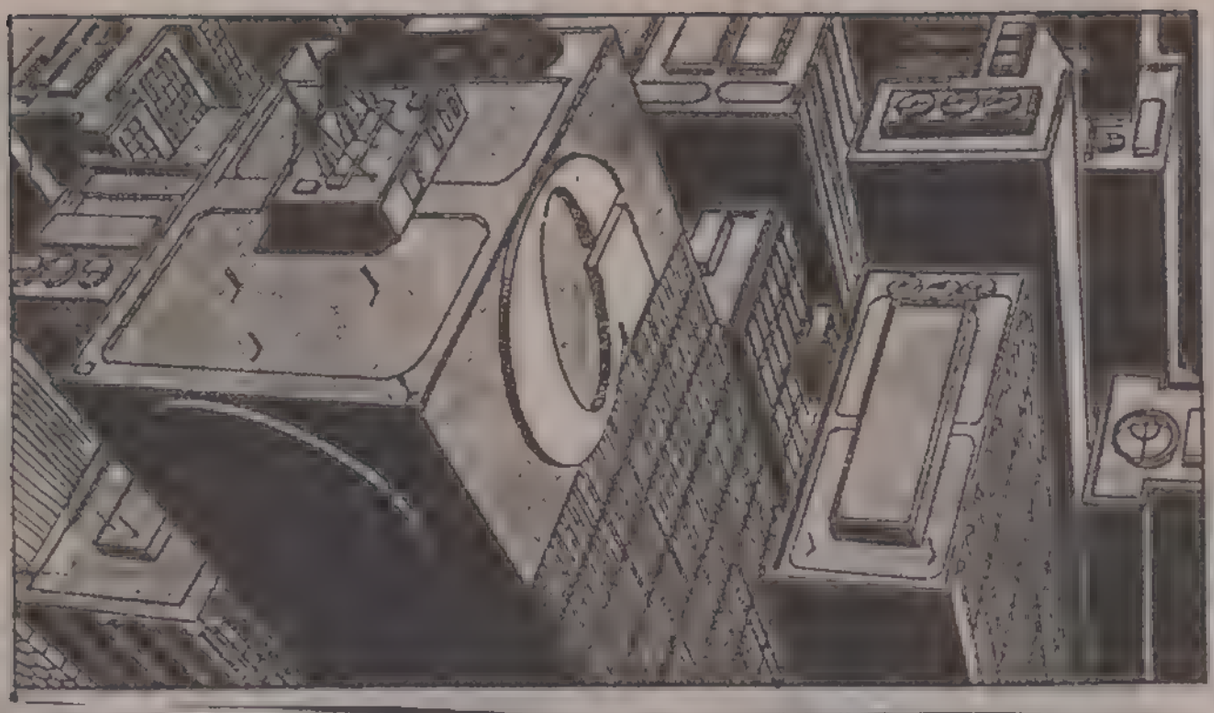

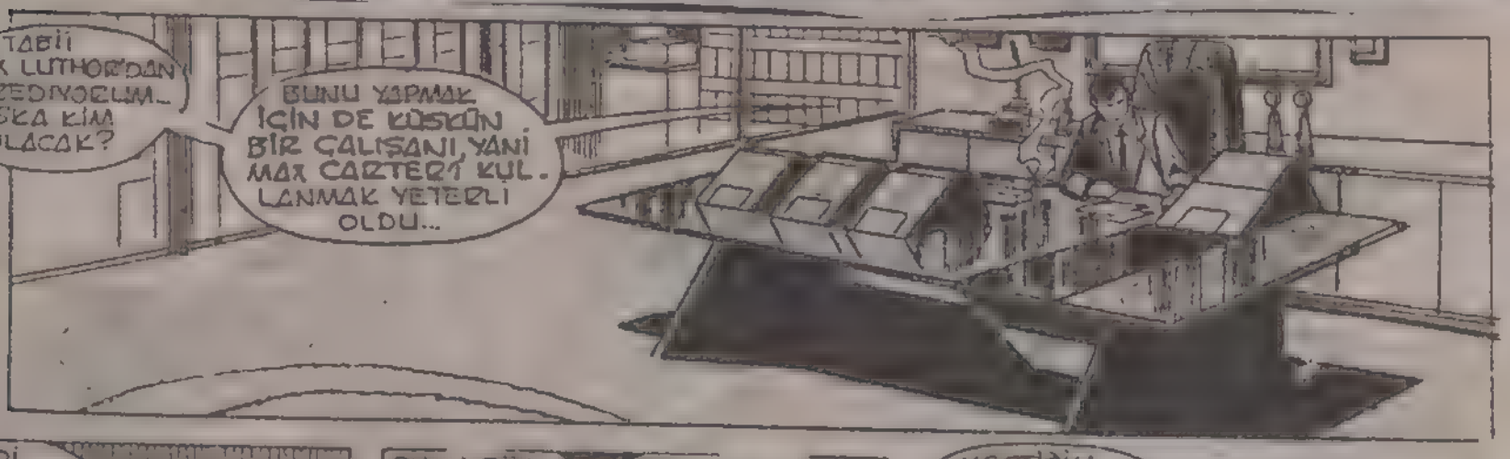

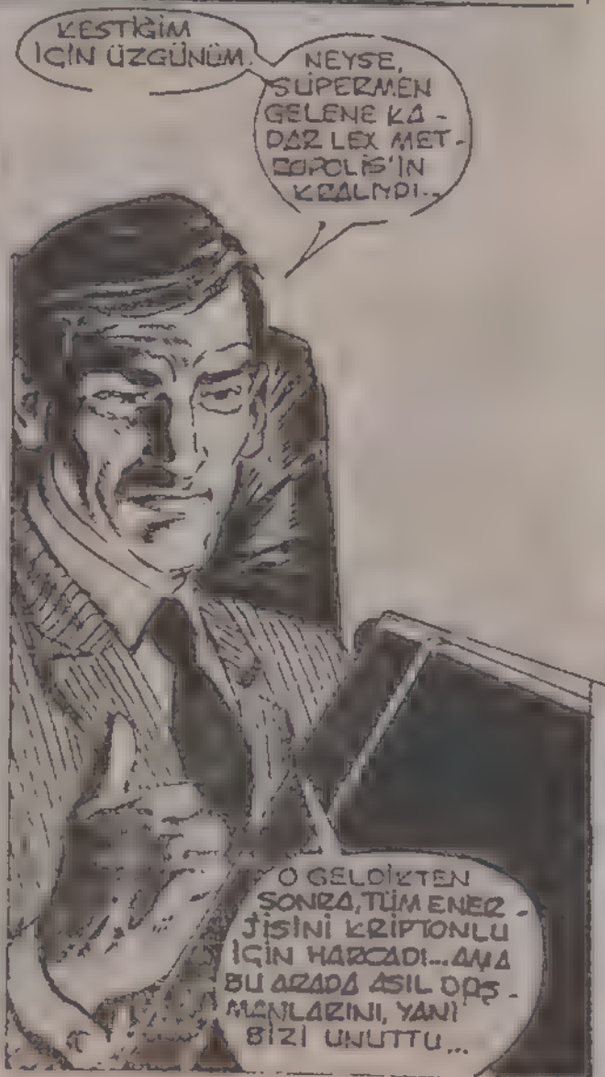

"ŞU AN SIKINTI-DAN TERLİYOR OLMALI..."
SÜPERMEN'E OLAN NEFRETİM BENİ KÖRLEŞTİRDİ...
KENDİMİ BAŞKA TARAFTAN GELEN SALDIRILARA AÇIK BIRAKTIM...
TÜM ÇABALARIMA KARŞIN, ONA BÜYÜK BİR ZARAR VEREMEDİM...O HÂLÂ YAŞIYOR...
ONA KARŞI KULLANMAK İÇİN TAKTİĞİM KRİPTONİT YÜZÜĞÜ BENİ ELİMDEN ETTİ...ONA BİR ŞEY YAPMADI...
ŞİŞKO VE DİKKATSİZ BİRİ OLDUM..
ŞİMDİ KOLAY AV OLDUĞUMU DÜŞÜNEN DÜŞMANLARIM ÇAKAL GİBİ ETRAFIMDA DÖNÜYOR...
SÜPERMEN, O SİRK PALYAÇOSU BRAİNİAC VE HATTA MORGAN EDGE...
ARTIK İŞLERİ KENDİ ELLERİME ALMALIYIM...LANET OLSUN...
BRAİNİAC DA İŞLERİME BULAŞTIĞINA GÖRE ARTIK KİMSEYE GÜVENEMEM...
LEX, LEX, SENİN KAFANA BU KORKULARI KİM SOKTU?
BURAYA NASIL GELDİN?
NEDEN OLMASIN, SEVGİLİ DOSTUM? BEN HEP SENİN DÜŞÜNCELERİNDEYİM...
HAHA
ARTIK KENDİ AKLIMA BİLE GÜVENİM KALMADI...

KİM O?
LOIS BENİM... JOSE, İÇERİ BİR GELE BİLİR MİYİM?
JOSE, TABİİ GEL...
TEKERLEKLİ SAN. DALYENE YARDIM ETMELİYDİM...
SEN İÇERİ DAVET ETMEK GEL MİSİN?
AMA... ŞEY... TABİİ..
BU ÇİÇEKLERİ SUMA KOYMAN IM OLACAK...
BEN DE BİRAZ SU İÇSEM Mİ OLACAK... SU SIÇRAMALARDA HER ŞEY ÇOK HIZLI GELİŞİYOR...
TEKERLEKLİ SAL. DALYESİZ DOLAŞ MANA HAYRET ET TİM...
HAYDİ ANLAT BAKALIM...
YÜZÜNDE GARİP BİR İFADE VAR, GÖZÜME Cİ BAYAN.
İŞTE OLAY İN... GELİŞMİŞ ARAÇ TIRMA LAZIM. TUVALETİNDEN DE, HAFTASONU YENİ GELİŞTİRDİĞİMİZ Bİ ÖZELLİĞİ BENİM DENEYECEĞİ Nİ SÖYLE. Dİ...
SÖZ KONUSU ŞİRKET DAİMA ÖNCÜ TEKNOLOJİ Nİ GÖZDEN GEÇİR. ME İHTİYACI AŞKIN DEĞİLİM BİR ŞEY Lİ...
GEÇEN HAFTA METROPOLİS MEMORİAL HASTANESİNDE AMELİYAT OLDUM VE İKİ GÜN ÖNCE BENİ MUAYENE ETTİLER...
MALİ DURUMUNUZ HAKKINDA BİLGİ SAĞLAYANA KADAR BİZE ÖDEME YAPMAYA TUVALETİNİZİ KİRLETMEMEKTEDİRLER. CEK...
GALİBİ FİŞEKTİR. MİŞİNİZ, YÜZÜ YUVARLAK FRANKENSTEYN'A BENZİYOR...
İÇERİ BÖYLE DALDIĞIM İÇİN ÖZÜR DİLERİM. AMA HALÂ ÇOK HEYECANLIYIM...

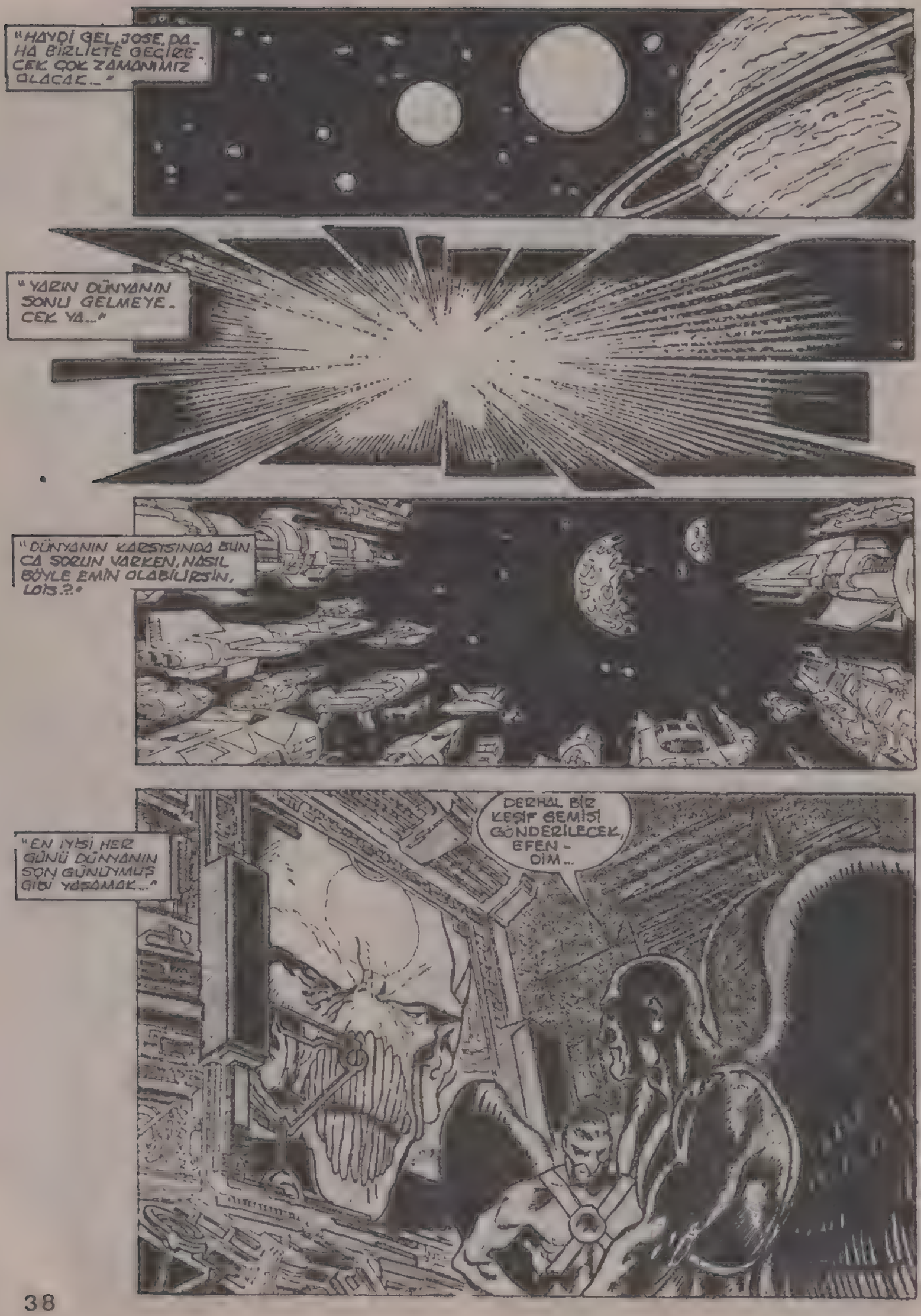
"HAYDİ GEL JOSE. DAHA BİRLİKTE GEÇİRECEK ÇOK ZAMANIMIZ OLACAK..."
"YARIN DÜNYANIN SONU GELMEYECEK YA..."
"DÜNYANIN KARŞISINDA BİN CA SORUN VARKEN, NASIL BÖYLE EMİN OLABİLİRSİN, LOİS..?"
"EN İYİSİ HER GÜNÜ DÜNYANIN SON GÜNÜYMÜŞ GİBİ YAŞAMAK..."
DERHAL BİR KEŞİF GEMİSİ GÖNDERİLECEK, EFENDİM..

"ARTIK SIKILDIM... POLİS ADAMA YAKLAŞAMIYOR... HAREKETE GEÇEYİM..."
HAYDI GEL, HARG-REAVES, UÇ SAATTİR ORADA-SIN..
AKŞAM YEMEĞİNE YETİŞEMEZSEM, KARIM BENİ ÖL-DÜRÜR...
HOOP...
AHHH! DÜŞÜYO-RUM...
ZATEN İSTE-DİĞİN BU DE-Gİl MİY-Dİ?
MERAK ETME, DÜŞÜNMENE İZİN VER-MEM..
...GEL BERABER ATLAYALIM
OH, HAYIR..
SEÇİMİNİ KENDİN YAPTIN... SONUCUNU DA KABUL ET-MELİSİN..
MAX CARTER'I ÖLDÜRDÜN... BUNU YAPARKEN KENDİNİ DE ÖLÜME MAHKUM ETTİN..
BUNA "GÖZE GÖZ DİŞE DİŞ" DERLER...
GERÇEK-TEN ATLA-MAK İSTİ-YORSAN..
B...BANA NE YAPMAYA ÇALIŞIYOR-SUN? BEN BU-RAYA ÖLMEK İÇİN GELDİM. BEN ACI ÇE-KEN HASTA BİR İNSANIM BENİ RA-HAT BI-RAK.
SIZLANMAYI BIRAK—SANA SEMPATİ DUY-MUYORUM... YAP-TIĞIN KÖTÜ İŞ-LER SENİ BU NOKTAYA GE-TİRDİ..

...ATLADI...
BUNA...
...İNANA-MIYORUM...
EĞLEN-CELİ, DE-GİL Mİ?
UMAR'IM HER ŞEYİ ÇEKİYOR-SUNDUR, GUS
SEN MERAK-LANMA, LOIS...

TEKRAR AYNI YERE GELDİK...
DÜŞ KIZIKLIĞINA UĞRAMADIN, DEĞİL Mİ?
SENİN ÖLÜM KALIM MESELENE BEN KARAR VEREMEM...
İKİNİZDEN DE BIKTIM...
HEMEN İÇERİ GELİN..
BEN GİRMEK İSTİYORUM..
BENİ İÇERİ ALIN..
LÜTFEN
HEMEN OLMAZ, DAHA İŞİM BİTMEDİ..
KARAR VER. BENİ İSTİYORUM..

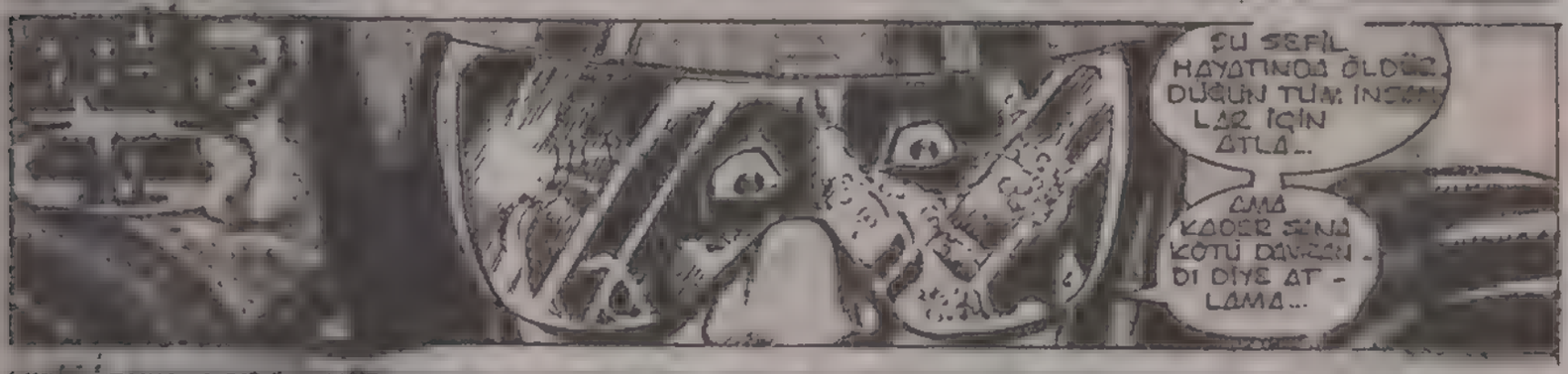
BU SEFİL HAYATINDA ÖLDÜĞÜ DÜĞÜN TÜM İNSANLAR İÇİN ATLA..
AMA KADER SENİ KÖTÜ DÜŞÜNDÜĞÜ DİYE ATLAMA...

EVLİ

YAVAŞ OL...
O MANYAĞI BENDEN UZAK TUTUN. BENİM DE HAKLARIM VAR..

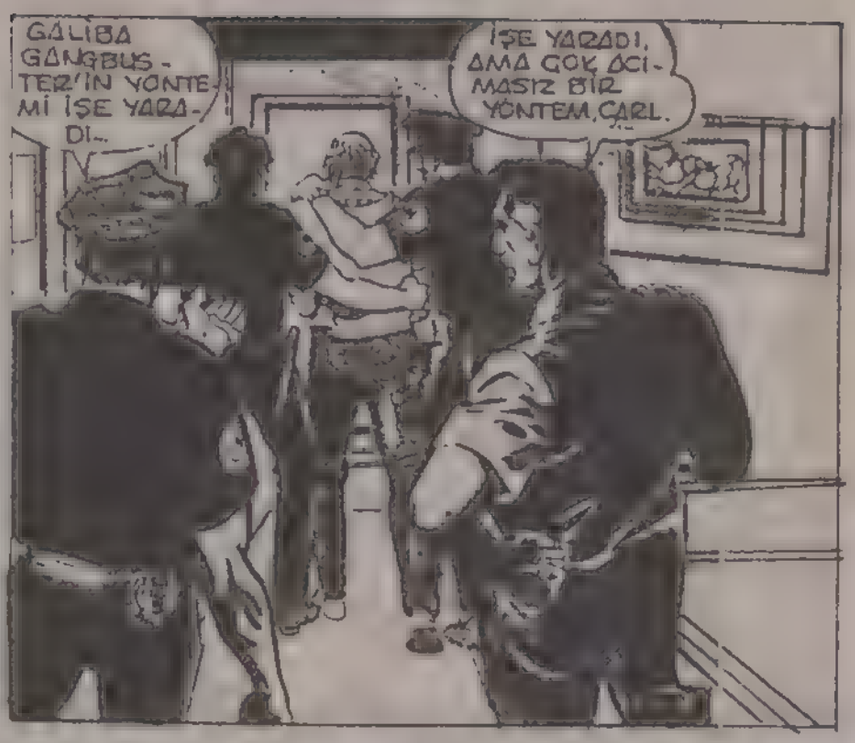
GALİBA GANGBUSTER'İN YÖNTEMİ İŞE YARADI..
İŞE YARADI, AMA ÇOK ACIMASIZ BİR YÖNTEM, CARL.

METROPOLİS'TE BU TÜR ADAMLARIN ORTAYA ÇIKMASINA ÜZÜLÜYORUM...
BURASI GOTHAM DEĞİL..
EVET, AMA SÜPERMEN'İN YAPAMADIĞINI O YAPTI...

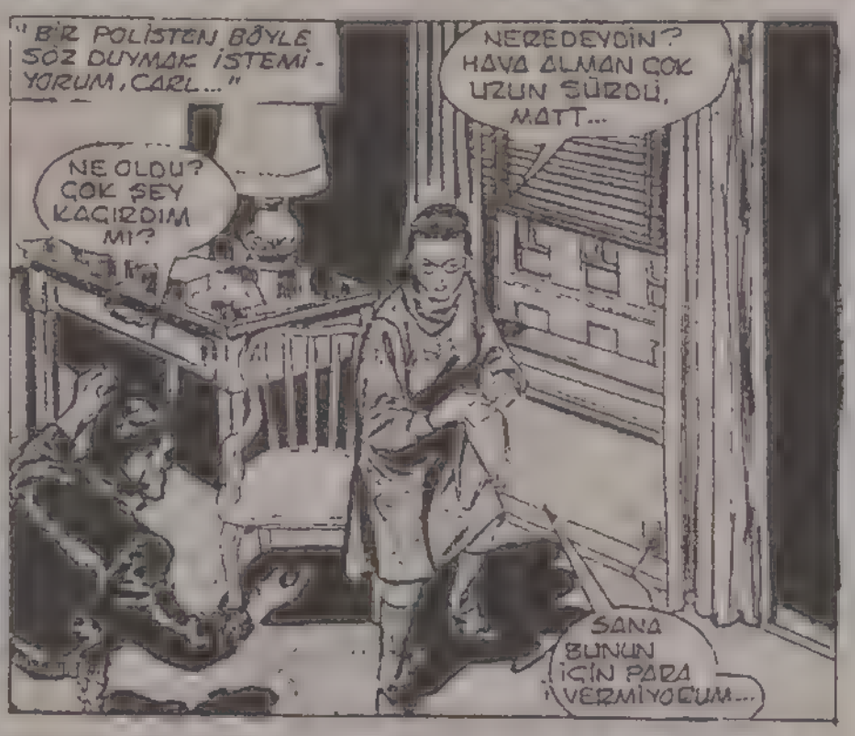
"BİR POLİSTEN BÖYLE SÖZ DUYMAK İSTEMİYORUM, CARL..."
NEREDEYDİN? HAVA ALMAN ÇOK UZUN SÜRDÜ, MATT...
NE OLDU? ÇOK ŞEY KAÇIRDIM MI?
SANA BUNUN İÇİN PARA VERMİYORUM...

ÖZÜR DİLERİM, BAYAN MCCOY.. BİR DAHA OLMAZ..
SANA ÇIKIŞTIĞIM İÇİN ÖZÜR DİLERİM...

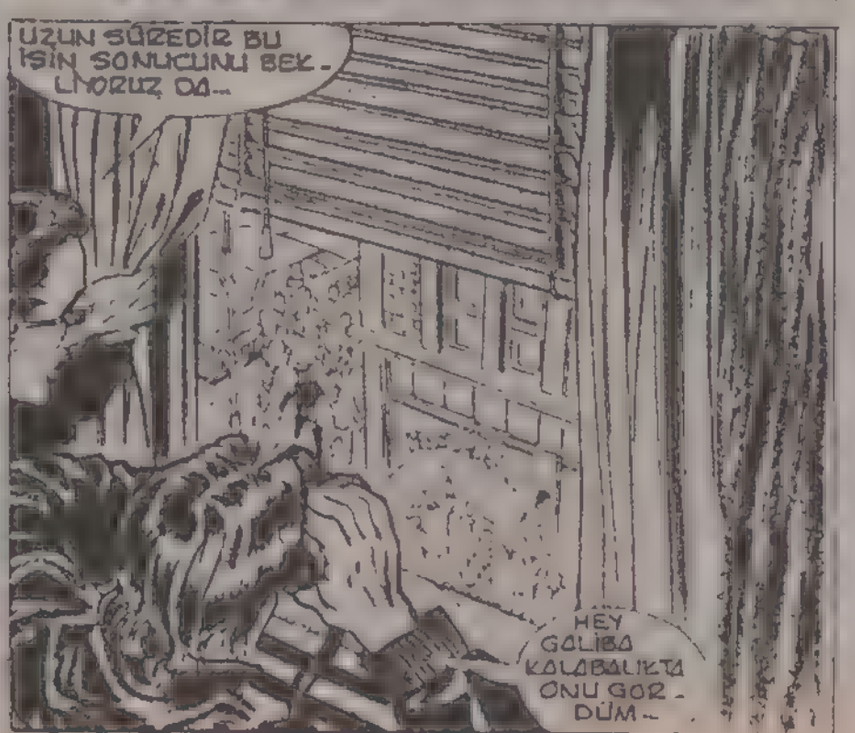
UZUN SÜREDİR BU İŞİN SONUCUNU BEKLİYORUZ DA...
HEY GALİBA KALABALIKTA ONU GÖRDÜM..

KİMİZ..
JOHN
KLARK! KLARK KENT! SAĞIR MI OLDUN?
JOH
OH, LOİS... ÖZÜR DİLERİM...
KLARK...GÖZLÜKLERİNE NE OLDU?
LOİS NE?
KALABALIK... TA YERE DÜŞTÜ...BEN DE CEBİME KOYDUM...
İYİ Mİ?
HMMM
HEY SEN JOSE DELGADO'SUN-DEĞİL Mİ?
BEN KLARK KENT! TANIŞTIĞIMIZA SEVİNDİM.
LOİS SİZDEN ÇOK SÖZ ETTİ...
ŞEY.. HIMM..
SANA GÖRE YAĞMUR YAĞIYOR MU, NE DERSİN?
GALİBA İKİNİZİN KONUŞACAK ÇOK ŞEYİ VAR. BENİM İSE BİR HABER YAZMAM GEREK.
HOŞÇAKAL, KLARK. JOSE, AKŞAM YEMEĞİ İÇİN SAAT DOKUZ GİBİ BENİ GAZETEDEN AL, TAMAM MI...

TABİİ, LOIS...
HERHALDE BENİ BEĞENİYOR, HA..?
ÖZÜR DİLERİM...
LOIS'LE İLİŞKİNİ DUYMUŞTUM...
BİZ SADECE DOSTTUK...
SANA HÂLÂ DEĞER VERİYOR, KLARK.
BİLDİĞİM KADARIYLA, LOIS SÜPERMEN'E DAHA ÇOK İLGİ DUYUYORDU...
KONU İÇİN İKİMİZİ DE AFFETMEDİ... HER NEYSE, ŞİMDİ ÖNEMİ YOK...
ONA SADECE MUTLULUK DİLİYORUM...
OH, SAĞOL...
İŞİNDEN NE HABER? LOIS ÖZEL BİR İŞ İÇİN ÇALIŞTIĞINI SÖYLEDİ...
LOIS'İN KİMSEYE SÖYLEMEMEM GEREKİRDİ...
ULUSLARARASI BİR SUÇ ÖRGÜTÜ OLAN İNTERGANG HAKKINDA YAZI YAZIYORUM...
İNTERGANG MI? BUNU HİÇ DUYMAMIŞTIM...
KONUŞTUĞUM HERKES BANA AYNI ŞEYİ SÖYLEDİ...
ŞEY SON OLARAK SENİN SAKAT KALDIĞINI DUYMUŞTUM...
MODERN TIBBIN MUCİZESİ...
BUNDAN SONRA NE SORACAĞINI BİLİYORUM.. HAYIR.. BEN GANGBUSTER DEĞİLİM... ONU TANIMIYORUM DA...
BUNU SORMAYACAKTIM...

GÜN AYDIN, METROPOLİS... BEN CAT GRANT BU YENİ PROGRAMDA KARŞINIZA ÇIKIYORUM... İŞTE SİZE HABERLER...
..ÇELİK ADAM ARTIK ORTALIKTA GÖZÜKMÜYOR...
KENTTE SÖYLENTİLER ALDI YÜRÜDÜ..NEDEN Mİ?
ÇÜNKÜ GANGSTER ADLI KAHRAMAN GERİ DÖNDÜ VE KENTE KENDİ TARZIYLA ADALET DAĞITMAYA BAŞLADI..
SİZE ŞUNU SÖYLEYEBİLİR MİM BU ADAMA
..KİMSE KAPIYI ÇIKAMIYOR...
TOK!
BANA NELER OLUYOR? BEN KENDİMİ Mİ KAYBETTİM, YOKSA BU KENTİN İNSANLARI ÇOK MU VEFASIZ OLDU?

SON GÜNLER-DE ÇOK MU BA-ŞARISIZ OLDUM?
GALİBA BEN BU KENTE GELDİĞİMDEN BERİ, HALKIN SÜPER KAHRAMANLAR HAKKINDAKİ ANLAYIŞI EPEY DEĞİŞTİ...
BEN ASLA BATMAN VEYA GANGBUSTER GİBİ BİR KAHRAMAN OLAMAM...
ONLARIN YAPTIKLARI BENİM ÜSTÜN TUTTUĞUM DOĞRULUK VE ADALET GİBİ DEĞERLERE KAYŞI...
SON GÜNLERDE SOKAK SUÇLARI AZALDI...
GANGBUSTER SAYESİNDE...
YİNE DE DOĞRU DEĞİL...
BİZ ÖRNEK OLARAK OĞRETMELİYİZ
...KORKUTARAK DEĞİL...
O DA NE?
KUYUMCU DÜKKANINA ARKA KAPIDAN ZORLANARAK GİRİLMİŞ...
ALARM SİSTEMİNİ DE BOZMUŞLAR...

GALIBA BİZİ BENDEN ÖNCE DAVRANMIŞ..
BURADA NELER OLDU ÇOCUK-LAR..
DURUN TAHMİN EDE-YİM...GANG-BUSTER DE-GİL MİZ
ÇOK KORKUNÇTU, SÜPERMEN BİZ HIRSIZIZ, İNSAN-LARA ZARAR VERMEYİZ..
O HAYVAN GİBİ DAV-RANDI..
MEMUR BEY, SİZE BİR TESLİMATIM VAR..
SÜPERMEN, ERKEN KALK-MIŞSIN..
YOKSA HİÇ UYU-MUYOR MUSUN?
NE DEMEK İSTİYORSUN? TABİİ UYUYORUM.. SENLE BEN PEK FARKLI DEĞİ-LİZ..
ŞEY... BİR ŞEY DE-MEK İSTEME-DİM. SADECE SEN SÜPER-MEN'SİN..
BOZULDU.. GALİBA SA-BAH KAHVE-SİNİ İÇME-MİŞ..
BÖYLE KIZMAMA-LIYDIM...
BEN FARKLIYIM.. BAZI KİŞİ-LER İÇİN HEP BAŞKA BİR GEZE-GENDEN GE-LEN ZIYA-RETÇİ OLA-RAK KALACA-ĞIM...

BİRİNCİ BÖLÜM SONU

Süpermen NEREDE?

İKİNCİ BÖLÜM

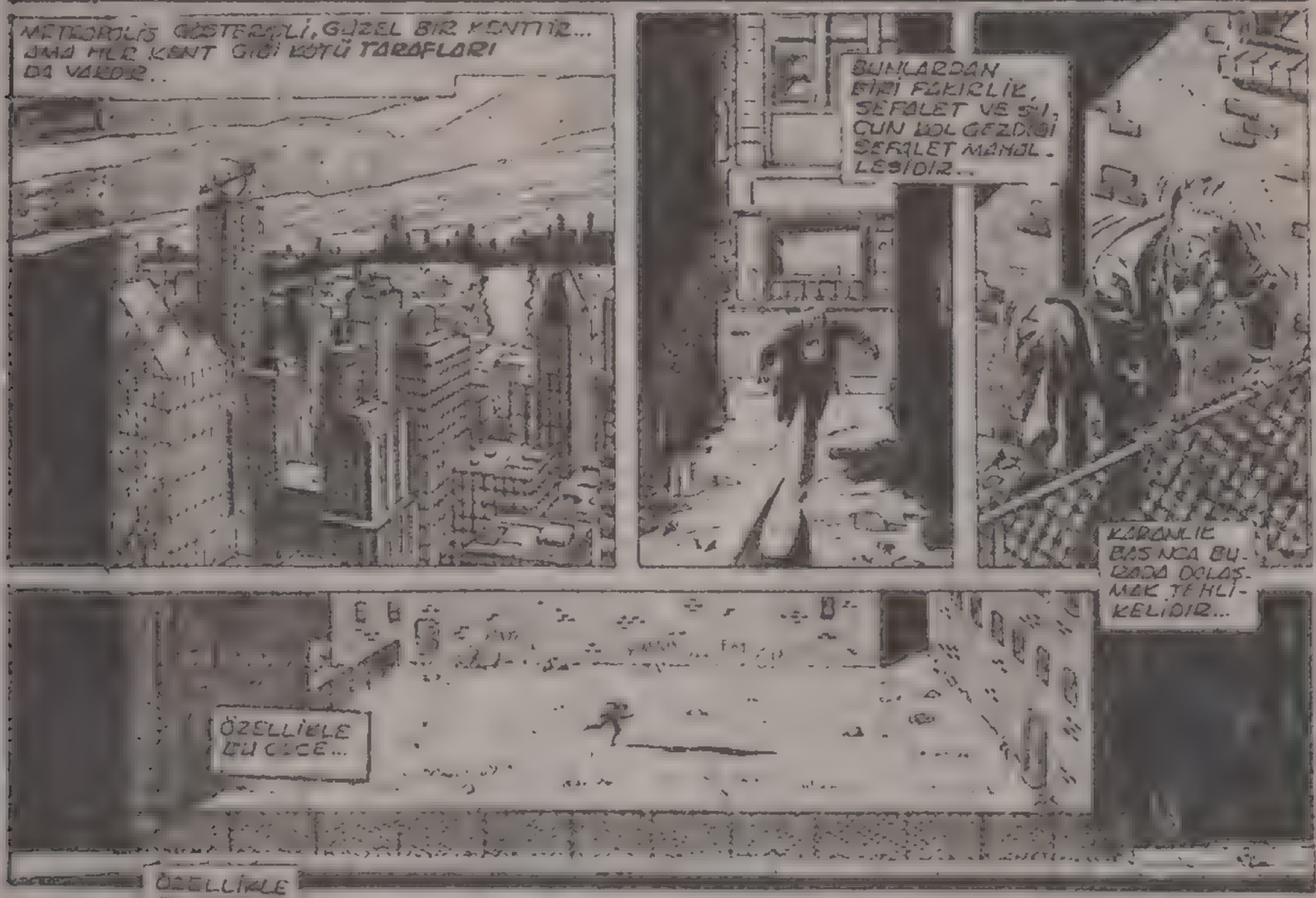

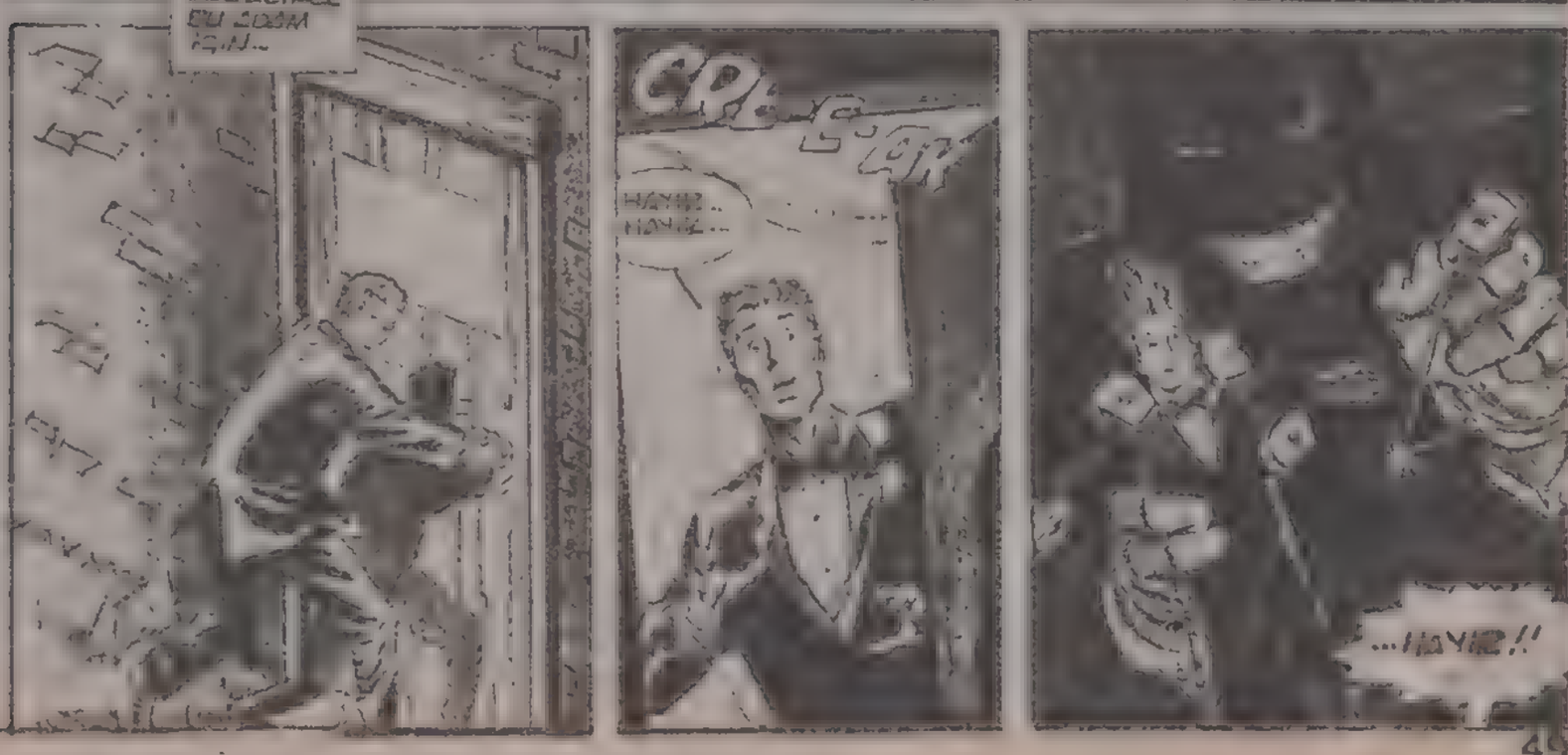

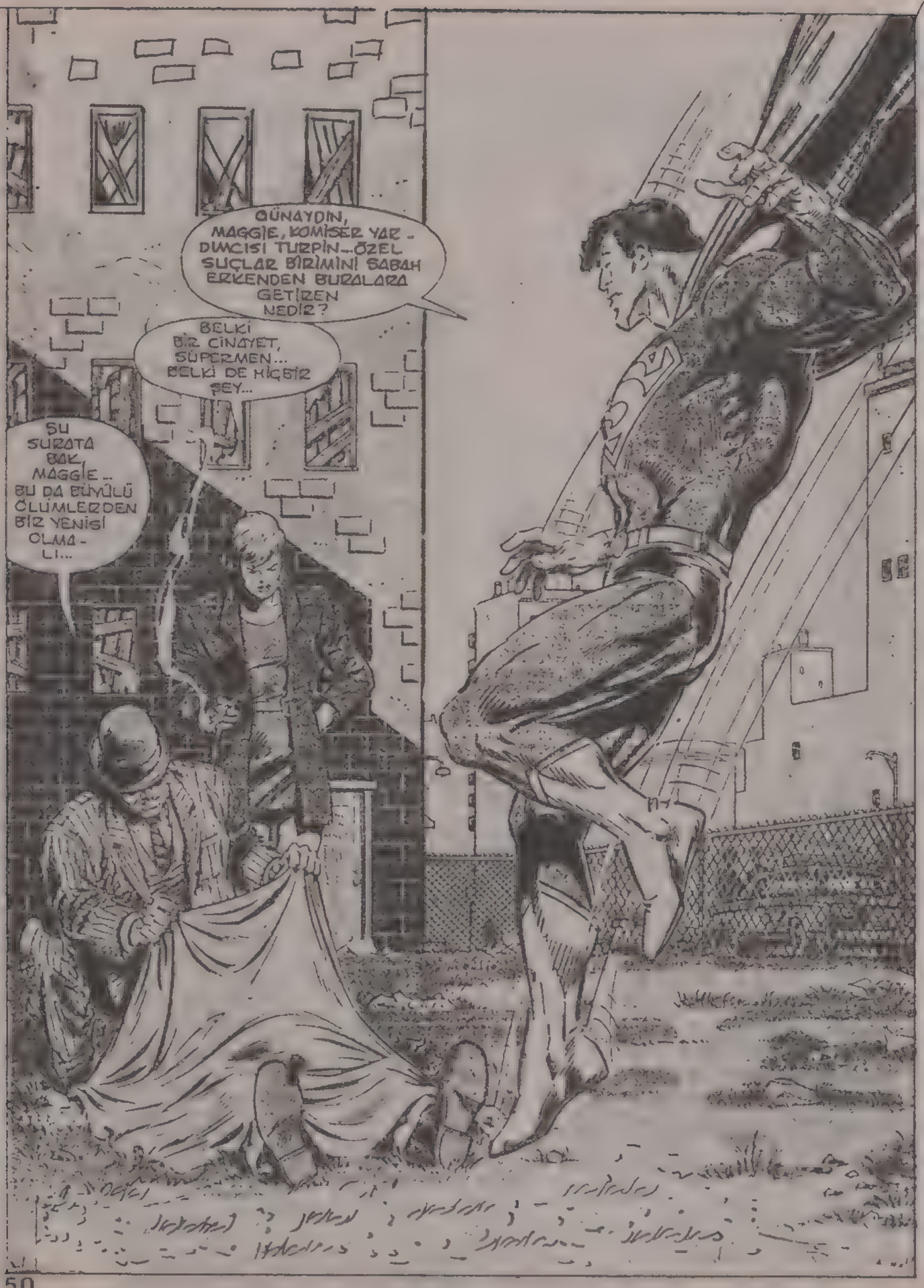
GÜNAYDIN, MAGGIE, KOMİSER YARDIMCISI TURPİN... ÖZEL SUÇLAR BİRİMİNİ SABAH ERKENDEN BURALARA GETİREN NEDİR?
BELKİ BİR CİNAYET, SÜPERMEN... BELKİ DE HİÇBİR ŞEY...
ŞU SURATA BAK, MAGGIE... BU DA BÜYÜLÜ ÖLÜMLERDEN BİR YENİSİ OLMALI...

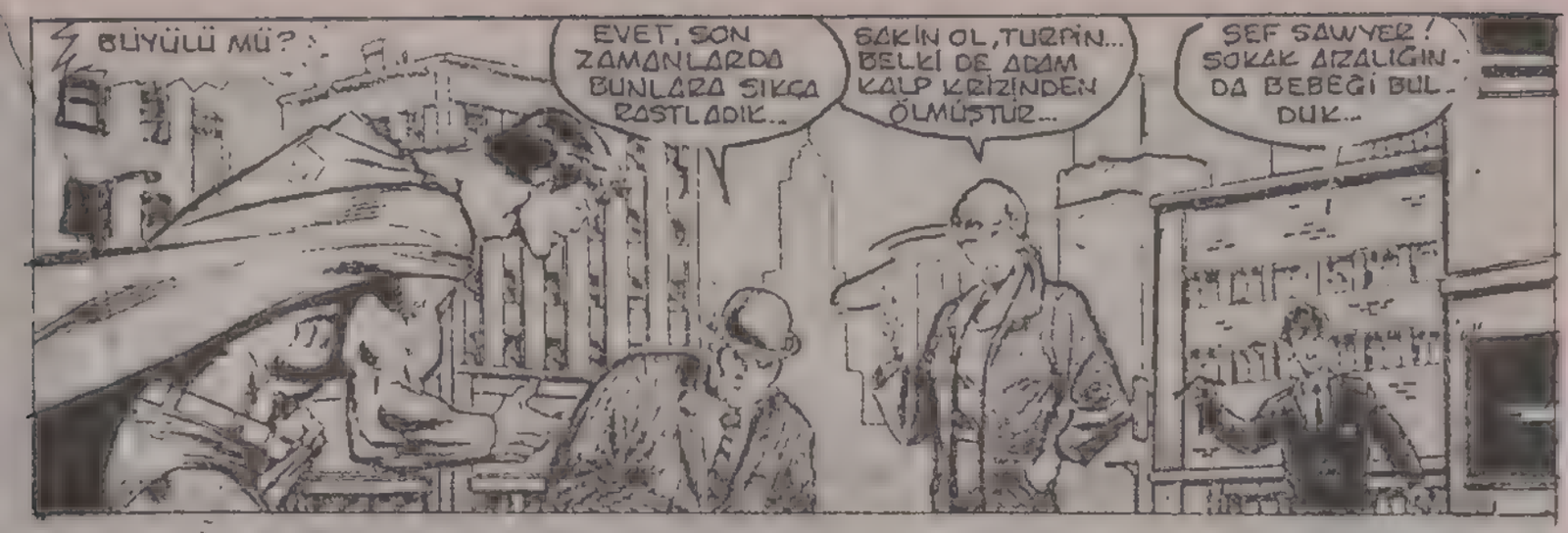
BÜYÜLÜ MÜ?
EVET, SON ZAMANLARDA BUNLARA SIKCA RASTLADIK..
SAKİN OL, TURPİN... BELKİ DE ADAM KALP KRİZİNDEN ÖLMÜŞTÜR...
ŞEF SAWYER! SOKAK AYAKKABICISINDA BEBEĞİ BULDUK...

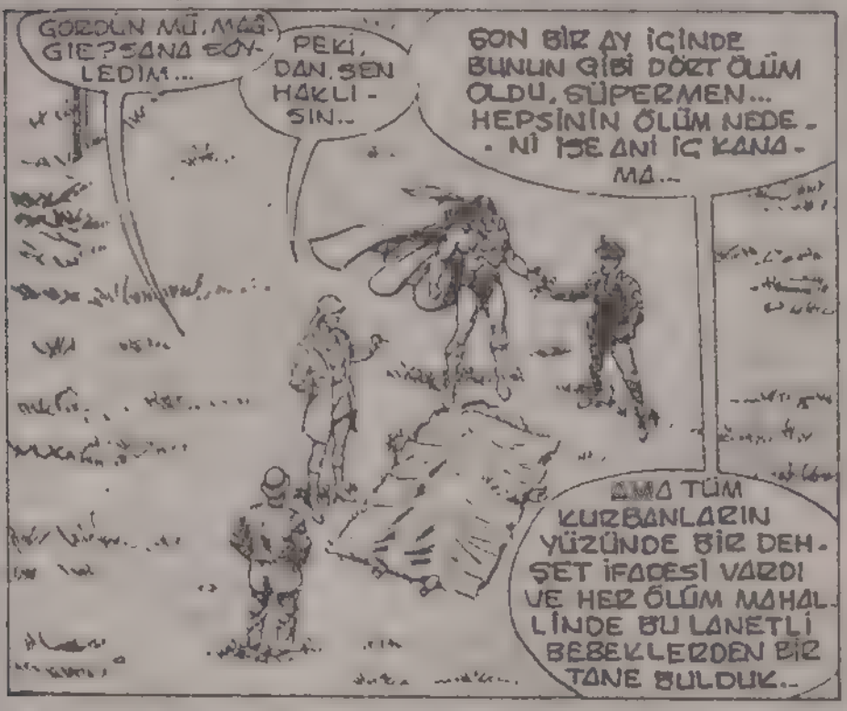
GÖRDÜN MÜ, MAGGIE? SANA SÖYLEDİM...
PEKİ, DAN, SEN HAKLISIN..
SON BİR AY İÇİNDE BUNUN GİBİ DÖRT ÖLÜM OLDU, SÜPERMEN... HEPSİNİN ÖLÜM NEDENİ İSE ANİ İÇ KANAMA...
AMA TÜM KURBANLARIN YÜZÜNDE BİR DEHŞET İFADESİ VARDI VE HER ÖLÜM MAHALLİNDE BU LANETLİ BEBEKLERDEN BİR TANE BULDUK..

HIMM... SAMAN, KUMAŞ, SAÇ, BOYA... VE BİR GÜMÜŞ İĞNE..

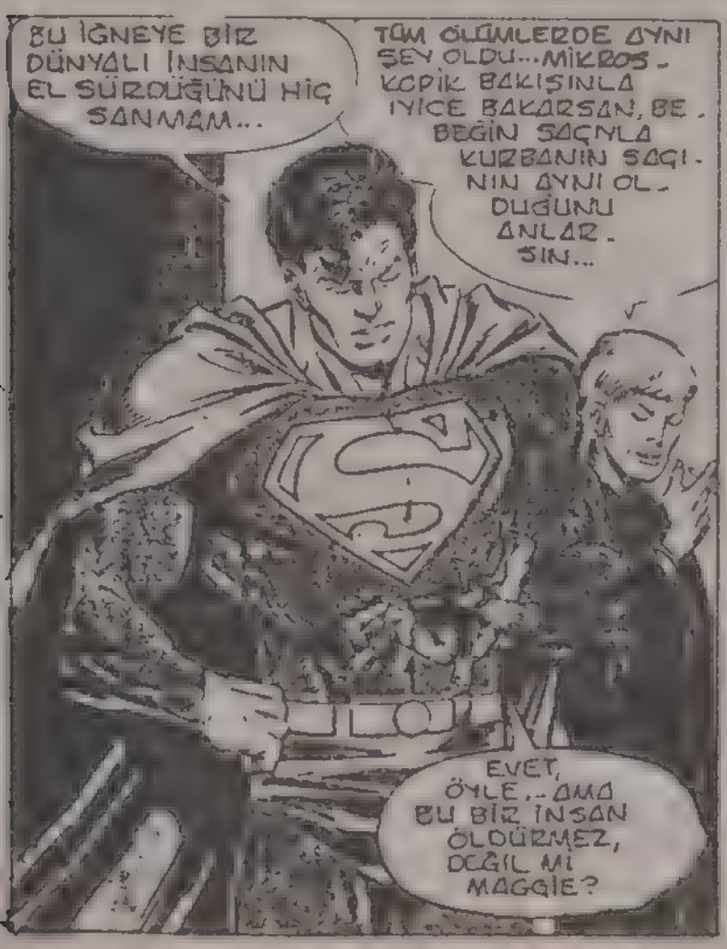
BU İĞNEYE BİR DÜNYALI İNSANIN EL SÜRDÜĞÜNÜ HİÇ SANMAM...
TÜM ÖLÜMLERDE AYNI ŞEY OLDU... MİKROSKOPİK BAKIŞINLA İYİCE BAKARSAN, BEBEĞİN SAÇINLA KURBANIN SAÇININ AYNI OLDUĞUNU ANLARSIN...
EVET, ÖYLE... AMA BU BİR İNSAN ÖLDÜRMEZ, DEĞİL Mİ MAGGIE?

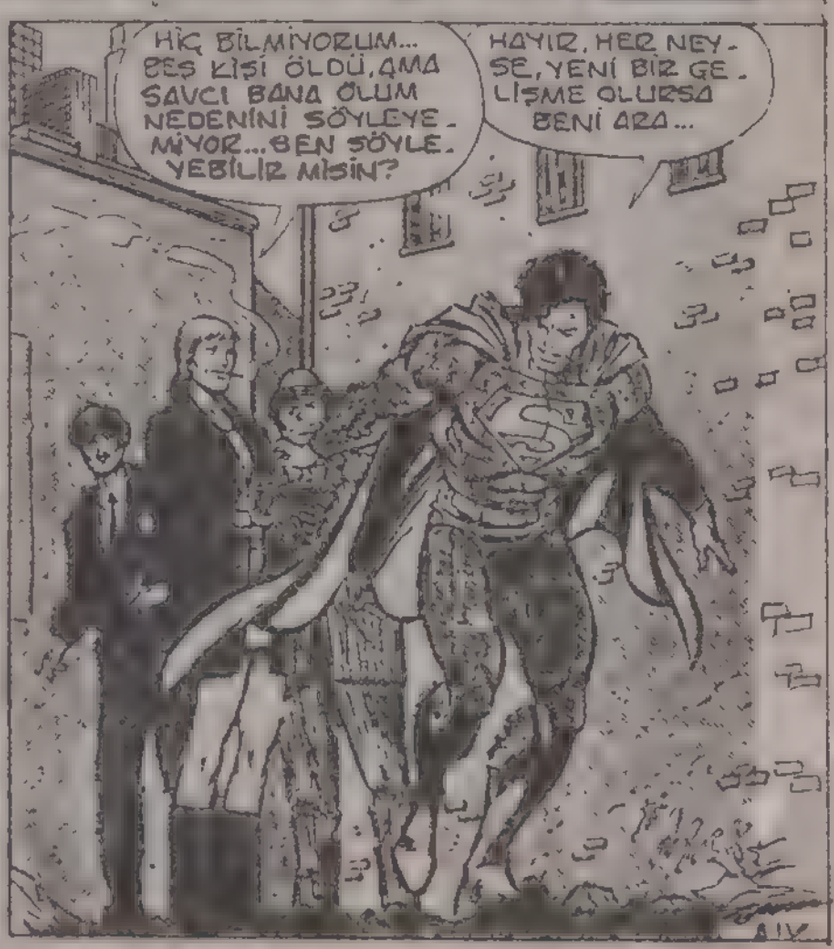
HİÇ BİLMİYORUM... BEŞ KİŞİ ÖLDÜ, AMA SAVCI BANA ÖLÜM NEDENİNİ SÖYLEYEMİYOR... BEN SÖYLEYEBİLİR MİSİN?
HAYIR, HER NEYSE, YENİ BİR GELİŞME OLURSA BENİ ARA...

...ELİMDEN GELDİĞİNCE YARDIM EDERİM...

OOO...

BAZON BUNDAN HOŞLANMAYACAK...

HEM DE HİÇ...

GAZETEDE KENTTEKİ GARİP ÖLÜMLER HAKKINDA SÖYLENTİLER DUYMUŞTUM...

...AMA O ZAMAN İLGİLENEMEDİM. ÇÜNKÜ BAŞIMDA ÇOK DERT VARDI... BRAİNİAC, GANGBUSTER GİBİ...

AMA EĞER İNSANLAR ÖLÜYORSA, HİÇBİR ŞEY YAPMADAN DURMAM OLMAZ

BİRAZ ARAŞTIRMA YAPARAK İŞE BAŞLAYALIM...

HEM KLARK KENT'İN ALDIĞI ÜCRETİ HAKETMESİ GEREK...

O SIRADA..
BU CİDDİ BİR KONU.
POLİSİN ÖZEL SUÇLARI İÇİN BİZİM İÇİN NORMAL DEĞİL. AMA SUPERMAN BULUNMASINA BİR ENGEL...
İŞTE BU YÜZDEN KOŞUP GELDİM, BARON...ONUN İŞİ BİTİRMEMİZİ EMREDİLDİĞİNİ SENA SÖYLEMEK İSTİYORUM...
İYİ YAPMIŞSIN, JOEY...METRO-POLİS'TE İŞİME ENGEL OLABİLECEK TEK KİŞİ SUPERMAN'DİR...
NASIL EMİN OLABİLİRİM?
HİÇ DE DEĞİL... SADECE İŞİME YARAR OLMASINI ENGELLEMEK İSTİYORUM... SUPERMAN'İ ÖLDÜRMEK...
BU İŞİ ÇOK İYİ YAPMALIYIM...

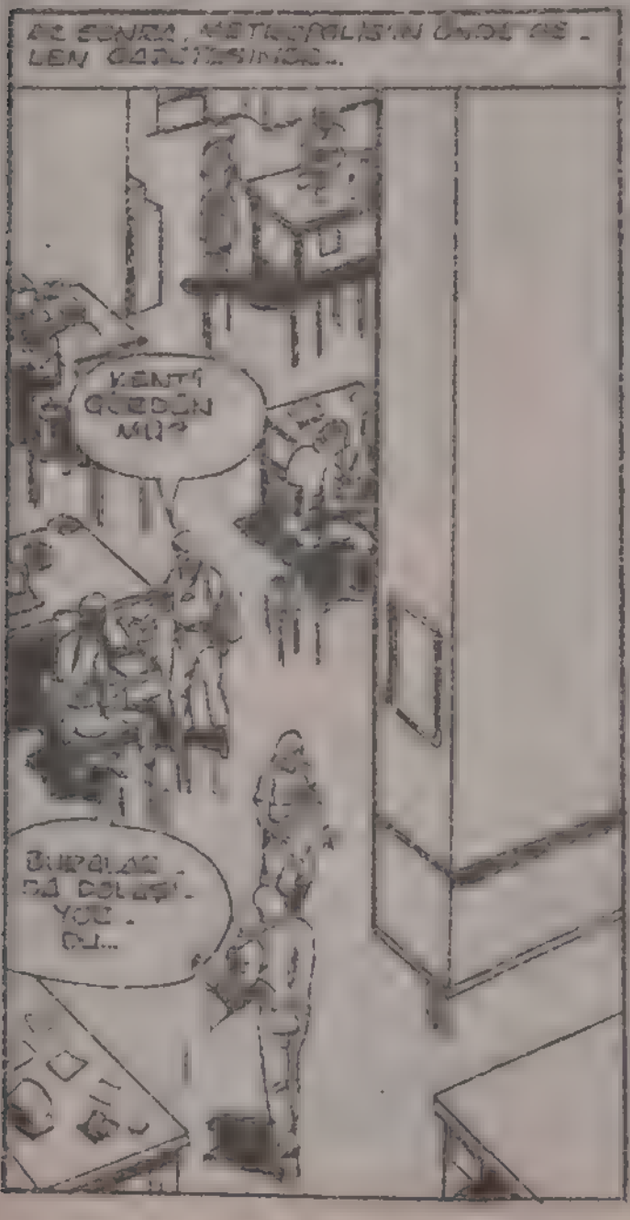
AR SONRA, METROPOLİS'İN ÜNLÜ SUÇLULARI...
KENTİ GÖRDÜN MÜ?
BUMBALAR DA DÖLEK-YÖZ DU...

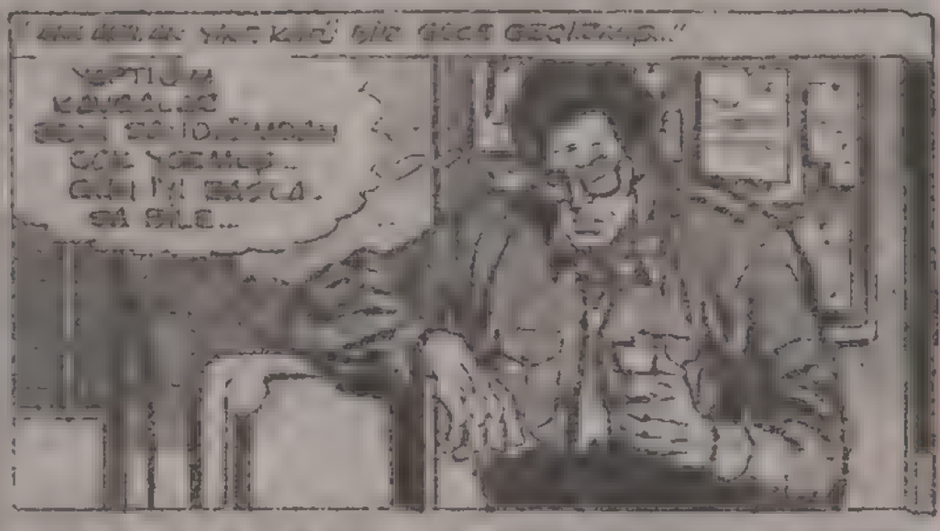
"BU AKŞAM YİNE KÖTÜ BİR GECE GEÇİRECEĞİZ..."
YAPTIĞIM KONUŞMALAR BEN DAHİ...ONUN ÇOK YORMUŞ... GİBİ İYİ BAŞLA. BA SİLE...

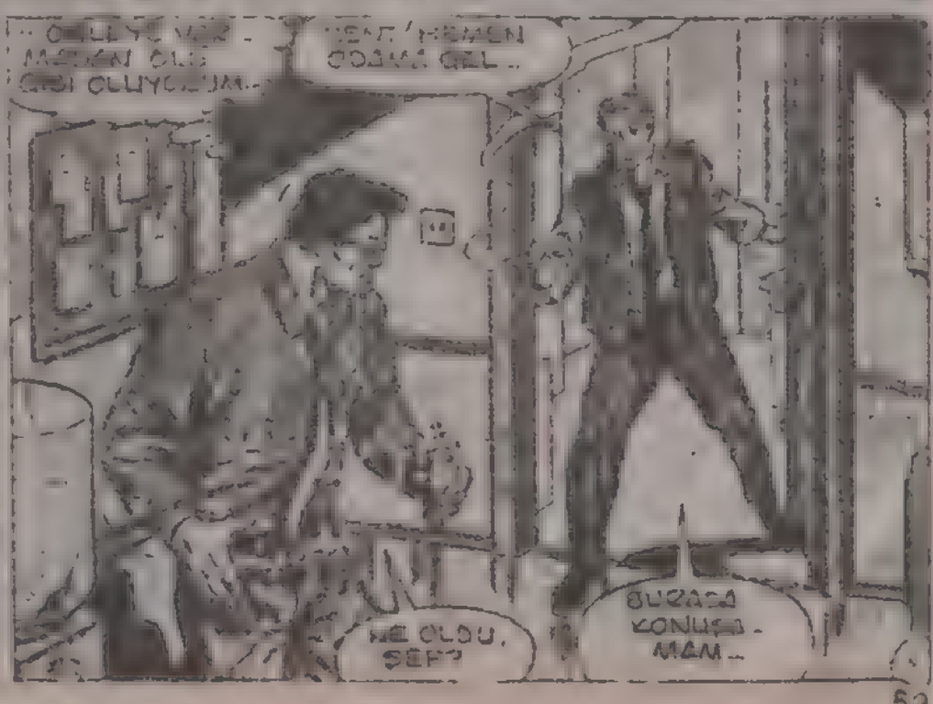
...ÖLÜYE YAR-MAMAK İÇİN ÖLÜ GİBİ OLUYORUM...
KENT! HEMEN ODAMA GEL..
NE OLDU, SEF?
BURADA KONUŞAMAM...

KENT, BU MERKEZİ HABERALMA TEŞKİLATINDAN BAY STEEL... BİZE VERECEĞİ ÖZEL BİLGİLER VARMIŞ...
WHITE, PERSONELİN ARASINDA SÜPERMEN'LE TEMASI OLAN HERKESLE KONUŞMAK İSTEDİĞİMİ SÖYLEMİŞTİM. OLSEN NEREDE?
JİMMY ANNESİNİ HAVAALANINA GÖTÜRDÜ. AMA NEDEN?
PEKÂLÂ DAHA FAZLA BEKLEYEMEM. KENT, BAYAN LLYN... SİZE SÖYLEYECEKLERİM BU ODADAN DIŞARI ÇIKMAMALI...

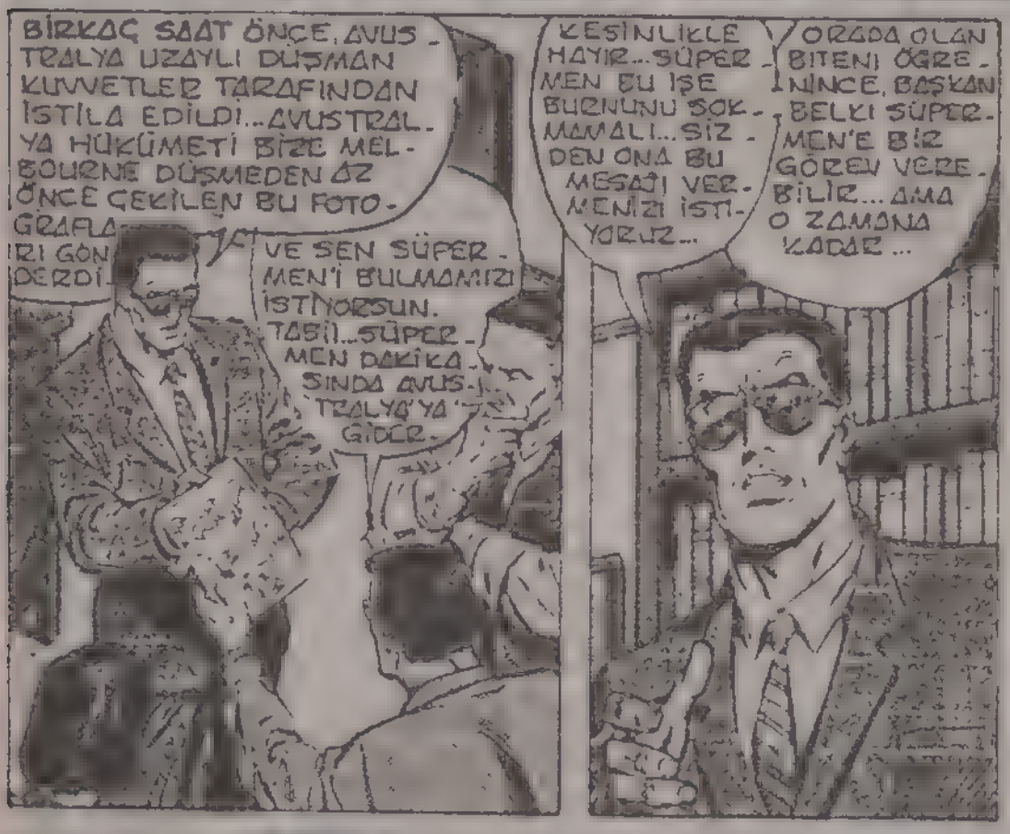
BİRKAÇ SAAT ÖNCE, AVUSTRALYA UZAYLI DÜŞMAN KUVVETLER TARAFINDAN İSTİLA EDİLDİ... AVUSTRALYA HÜKÜMETİ BİZE MELBOURNE DÜŞMEDEN AZ ÖNCE ÇEKİLEN BU FOTOGRAFLARI GÖNDERDİ.
VE SEN SÜPERMEN'İ BULMAMIZI İSTİYORSUN. TABİİ... SÜPERMEN DAKİKASINDA AVUSTRALYA'YA GİDER.
KESİNLİKLE HAYIR... SÜPERMEN BU İŞE BURNUNU SOKMAMALI... SİZDEN ONA BU MESAJI VERMENİZİ İSTİYORUZ...
ORADA OLAN BİTENİ ÖĞRENİNCE, BAŞKAN BELKİ SÜPERMEN'E BİR GÖREV VEREBİLİR... AMA O ZAMANA KADAR...

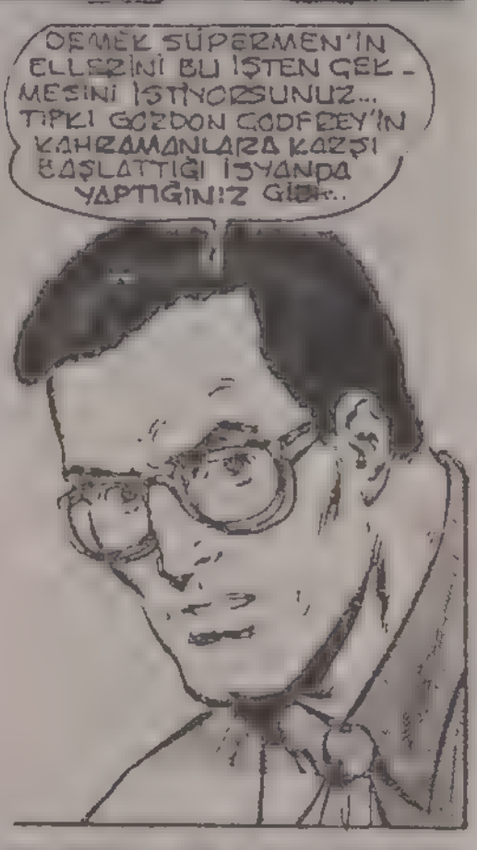
DEMEK SÜPERMEN'İN ELLERİNİ BU İŞTEN ÇEKMESİNİ İSTİYORSUNUZ... TIPKI GODFREY'İN KAHRAMANLARA KARŞI BAŞLATTIĞI İSYANDA YAPTIĞINIZ GİBİ...

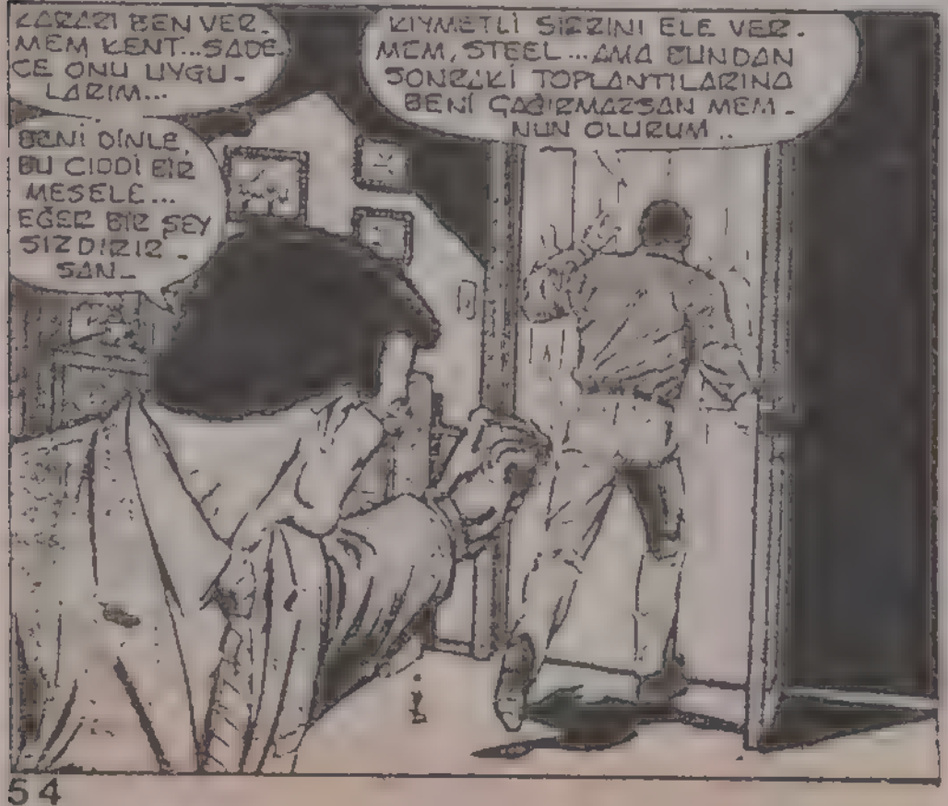
ARAZİ BENİM, MEM KENT... SADECE ONU UYGULARIM...
BENİ DİNLE, BU CİDDİ BİR MESELE... EĞER BİR ŞEY SIZDIRIRSAN...
KIYMETLİ SİZİNİ ELE VERMEM, STEEL... AMA BUNDAN SONRAKİ TOPLANTILARINA BENİ ÇAĞIRMAZSAN MEMNUN OLURUM..

...ÇÜNKÜ DEĞİL SİZ SÖZLERE TAHAMMÜLÜM YOKTUR...
CLARK'İN BU APTALCA KARARA KIZMASINI ANLIYORUM, PERRY... BEN DE KIZDIM. AMA ONU DAHA ÖNCE HİÇ BÖYLE GÖRMEMİŞTİM...
BEN DE, LOIS... ONA NE OLDU BÖYLE..?

AVUSTRALYA'NIN KÖTÜ KADERİ UZUN SÜRE SIR OLARAK KALMAZ... UZAYLILAR DÜNYANIN TESLİM OLMASI İÇİN ÇAĞRIDA BULUNURLAR...

BİRLEŞMİŞ MİLLETLER GENEL KURULU VERİLECEK KARARI ATEŞLİ BİR ŞEKİLDE TARTIŞIR VE İLK KEZ...

...TÜM DÜNYA MİLLETLERİ TEK SES OLURLAR...

DAILY ☆ PLANET

DÜNYADAN UZAYLILARA:

DEFOLUN!

AKŞAMA DOĞRU, UZAYLILARIN İSTİLASI DÜNYANIN HER KÖŞESİNDE DUYULUR... ÇEŞİTLİ SÖYLENTİLER YAYILIR...

BUNUN OLACAĞINI ÖNCEDEN BİLİYORDUN, DEĞİL Mİ?

BRAINIAC, BELKİ DE SENİ KEŞİF İÇİN GÖNDERİLEN KİŞİSİN...

SAÇMALAMA, LUTHOR... BU OLAY BENİ DE SENİN KADAR ŞAŞIRTTI...

BENİM KUDRET HAYALLERİM KİŞİSELDİR... BU İSTİLAYLA HİÇBİR İLGİM YOK...

ONLARA BİZLİKTE KARŞI KOYMALIYIZ...

...KAMUOYU DÜNYADA YAŞAYAN BİZİM YABANCIMIZIN HANGİ TARAFTAN OLDUĞUNU BİLMEK İSTİYOR...

SÜPERMEN NEREDE? NEDEN BİR ŞEYLER YAPMIYOR?

GANGBUSTER OLDUKÇA METROPOLİS'İN SÜPERMEN'E İHTİYACI YOK...

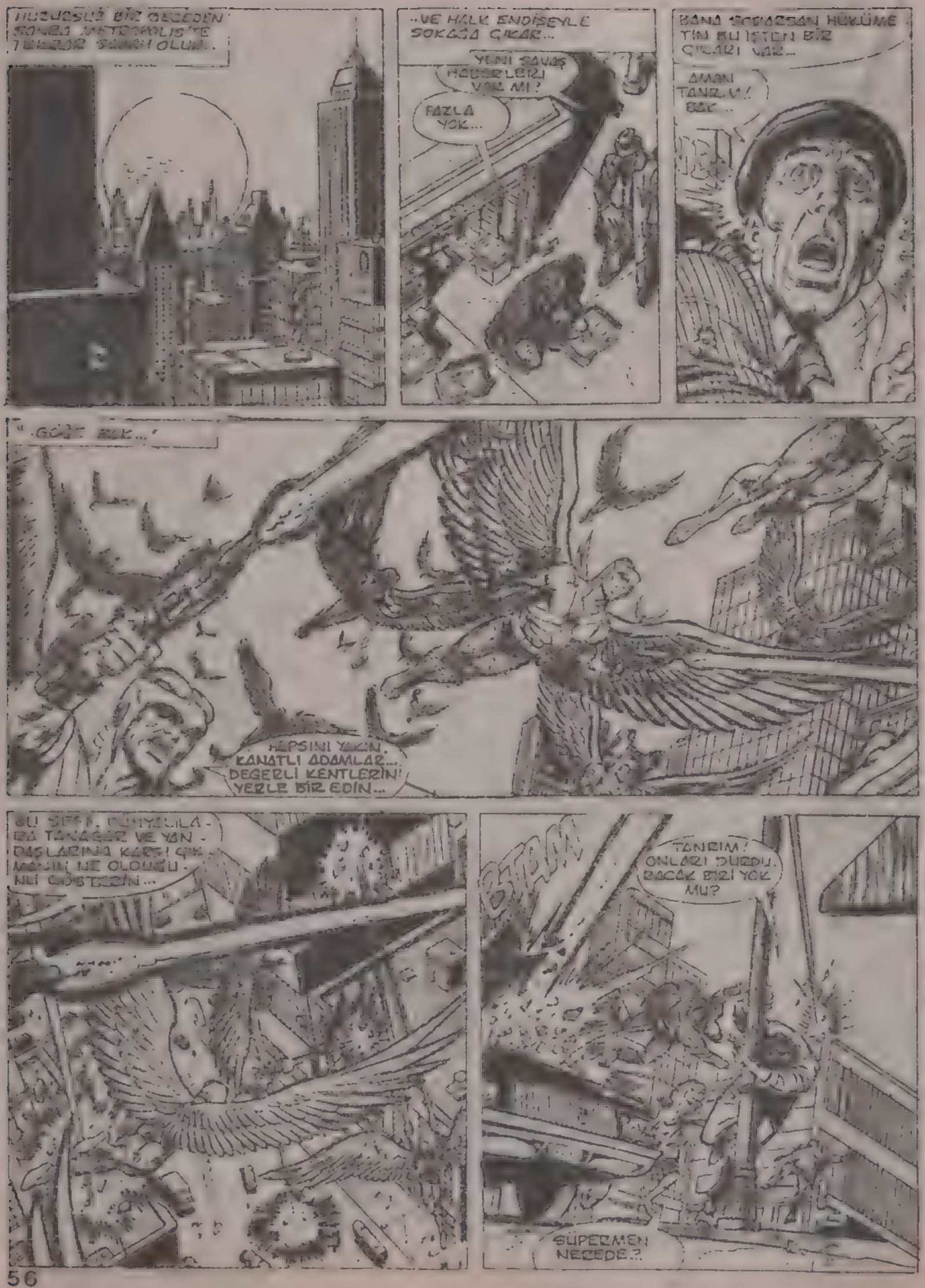

HUZURSUZ BİR GECEDEN SONRA METROPOLİS'TE TEKRAR SABAH OLUR...

...VE HALK ENDİŞEYLE SOKAĞA ÇIKAR...

YENİ SAVAŞ HABERLERİ VAR MI?

FAZLA YOK...

BANA SORARSAN HÜKÜMETİN BU İŞTEN BİR ÇIKARI VAR...

AMAN TANRIM! BAK...

"...GÖĞE BAK..."

HEPSİNİ YAKIN, KANATLI ADAMLAR... DEĞERLİ KENTLERİNİ YERLE BİR EDİN...

BU SEFİ, DÜNYALILARA TANAĞAR VE YANDAŞLARINA KARŞI ÇIKMANIN NE OLDUĞUNU GÖSTERİN...

BTAM

TANRIM! ONLARI DURDURACAK BİRİ YOK MU?

SÜPERMEN NEREDE?

O SIRADA, KLARK KENT EVİNDE DERİN VE HUZURSUZ BİR UYKU-DADIR...

BOOM!

HA? O NE?

SANKI ŞEYE BENZİ YORDU...

AMAN TANRIM!

İSTİLA METROPOLİS'E DE ULAŞMIŞ...

BU KADAR YETER! WASHINGTON'UN DÜŞÜNCESİ UMUMUMDA DEĞİL...

...KİMSE BENİM KENTİME BÖYLE DAVRANAMAZ...

...HİÇ KİMSE!
WUMP
WHOO
WHOO
WHOO
GÖZÜNÜŞE BAKILIRSA, BU MÜFREZE SADECE TANA GARLILARDAN OLUŞMUŞ.. KANATLARI ATMACA ADAMA VE ATMACA KADINA BENZİYOR..
AMA BENZERLİK BURADA BİTİYOR... ATMACALAR ASLA BÖYLE ALÇAKÇA BİR SALDIRIYA GEÇMEZDİ...
OVV!..

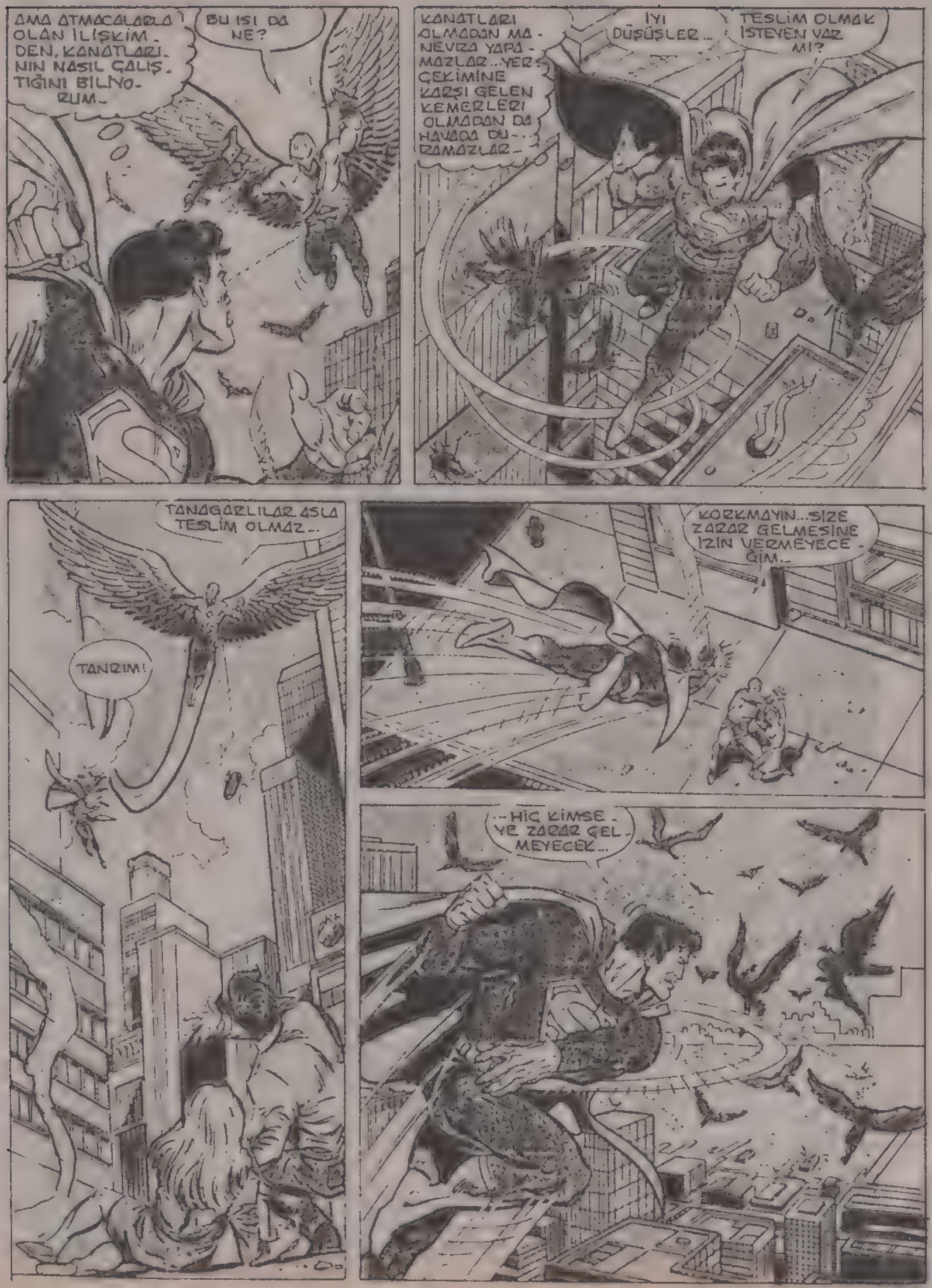
AMA ATMACALARLA OLAN İLİŞKİM DEN, KANATLARININ NASIL ÇALIŞTIĞINI BİLİYORUM.
BU ISI DA NE?
KANATLARI OLMADAN MANEVRA YAPAMAZLAR... YER ÇEKİMİNE KARŞI GELEN KEMERLERİ OLMADAN DA HAVADA DURAMAZLAR.
İYİ DÜŞÜŞLER..
TESLİM OLMAK İSTEYEN VAR MI?
TANAGARLILAR ASLA TESLİM OLMAZ..
TANRIM!
KORKMAYIN... SİZE ZARAR GELMESİNE İZİN VERMEYECEĞİM..
..HİÇ KİMSE YE ZARAR GELMEYECEK..

UYARIYI TEKRARLIYORUM... POLİS TÜM VATANDAŞLAR'IN SIĞINACAK BİR YER BULMASINI VE PENCERELERDEN UZAK DURMASINI İSTİYOR.

SAVAŞI EN İYİ İZLEYEBİLECEĞİNİZ YERTELEVİZYONDUR...

ŞİMDİ TAM SIRASI..SÜPERMEN BU KADAR MEŞGULKEN..

SALDIRIMA HAZIRLIKSIZ YAKALANACAK..

SÜPERMEN'İN GİYSİSİNDEN BİR PARÇA SAKLAMAM İYİ OLDU...BÖYLECE BÜYÜM HEDEFİNE ULAŞACAK..

"...O NERESE OLURSA OLSUN.."

BU KANATLI ADAMLARDAN YAKLAŞIK YÜZ KADAR OLMALI...KENTE DAHA FAZLA ZARAR VERMEMELERİ İÇİN ONLARI KOVALAMALIYIM..

OLACAK ŞEY DEĞİL... TÜM MÜFREZE KAÇIYOR..

BU ŞEKİLDE KUCUK DÜŞEMEYİZ... BİR ŞEYLER YAPMALI...

UUNGH!!
VAY CANINA... BU DARBE BİZ KEŞİF GEMİSİNİ BİLE PARÇA EDER DI...
"BU YARATIĞI HİÇBİR ŞEY ÖLDÜREMEZ Mİ?"
GRARGH!!
THUD
S...SÜPERMEN!
OH, HAYIR...
BARON DUYDUN MU?.. O BEBEK... YOKSA DUYMADIN MI?
TABİ Kİ DUYDUM..
A...AMA, BARON, O BİZİ KORUYOR DU...TÜM KENTİ İSTİLACILARDAN KORUYORDU. BUNU NASIL YAPARSIN?
JOEY, SÜPERMEN'DEN KURTULDUM..

BİR SAAT SONRA...
METROPOLİS'TE HAVA TEKRAR SAKİNLEŞMİŞTİR Kİ KUZEYDEN GELEN PARLAK BİR ŞEKİL GÖRÜLÜR...
ÇAVUŞ...
KAPTAN ATOM... SENİ BEKLİYOR OLUK...
KÖTÜ DURUMDAYIZ, EFENDİM... SÜPERMEN YERE ÇAKILDI, AMA TELAŞLA UZAKLAŞAN KANATLI ADAMLAR BUNU FARKETMEDİ...
ANLADIM... PEKİ SÜPERMEN NEREDE?
ONDAN HİÇBİR İZ YOK... BURADA YERE ÇAKILARAK KENTİN ATIK SU ŞEBEKESİNE DÜŞTÜ... BALIK ADAMLAR ARAMALARINI SÜRDÜRÜYOR...
İZNİNLE, ÇAVUŞ...
POLICE LINE
POLICE
..BUNU KENDİM ARAŞTIRMAK İSTİYORUM...
DURUM ÇOK KARIŞIK GÖRÜNÜYOR...
...ATMACA ADAM'A GÖRE, KANATLI ADAMLARIN SÜPERMEN'İ DAİMİ OLARAK SAFDIŞI BIRAKACAK SİLAHLARI YOK...
AMA BİRLİKTE SALDIRIYA GEÇTİKLERİ DİĞER IRKLAR ONLARA SÜPERMEN'İ ÖLDÜREBİLECEK BİR SİLAH VERDİLERSE, O ZAMAN BİZİM İÇİN UMUT KALIR MI?
HA?. DUR.. KİM VAR ORADA?
AYNI ŞEYİ BEN SANA SORACAKTIM..

BEN ULUSLARARASI ADALET KOMİSYONUNDAN KAPTAN ATOM... DÜNYA SAVUNMA KUVVETLERİNİ ÖRGÜTLÜYORUZ...
YA SEN?
BANA MUHAFIZ DE...
BELKİ HATIRLAMAYACAK KADAR GENÇSİN, AMA BEN ESKİDEN YILDIZLAR MÜFREZESİNİN BİR ÜYESİYDİM...
CADMUS YERALTI PROJESİNİN GÜVENLİK İŞİNDE ÇALIŞIYORUM... AMA BİLMİYORSAN, PROJEYİ SANA ANLATAMAM...
YUKARIDA GÜRÜLTÜLER DUYDUM VE YARDIM ETMEYE GELDİM...
BELKİ YARDIM EDEBİLİRSİN... SÜPERMEN ORTADA YOK... BAZILARI ÖLDÜĞÜNÜ SANIYOR, AMA BENCE ÖYLE DEĞİL... ONU ACELE BULMALIYIZ...
TÜM DÜNYA BÜYÜK BİR SAVAŞIN İÇİNE GİRİYOR...
O HALDE BENİ EMRİNİZDE BİLİN, KAPTAN...
GECE SAVAŞA HAZIRLANAN KENTİN ÜSTÜNE ÇÖKER...
BU GECE DA HAT UYUYAN OLMAYACAKTIR...

O HAYATTA OLMALI... EĞER ÖLSEYDİ, BU ORTAYA ÇIKARDI...
ONUN BEYİN DALGALARINI HİSSEDİYORUM...ORADA... KENTTE BİR YERDE AMA DİKKATİMİ ONDA TOPLAYAMIYORUM...
OLMUŞ GİBİ...
...BUNU YAPTIĞINA İNANAMIYORUM... ŞİMDİ HEPİMİZ ÖLE-

JOEY MEDERO!

BENİ RAHAT BIRAK, TAMAM MI? OHH...

BÜYÜ HAKKINDA BAZI ŞEYLER BİLDİĞİNİ ÖĞRENDİM...

BÜYÜ MÜ? BEN Mİ? S... SENİ KANDIRMIŞLAR...

KİMSE BENİ KANDIRAMAZ, JOEY. NEDEN BİLİYOR MUSUN?

İ... İYİ BİR FİKRİM VAR...

AMA SEN YANILIYORSUN... BEN İYİ BİR ÇOCUĞUM...

KERAK

YALANI BİLE BECEREMİYORSUN...

SANA GELİNCE...

...DİKKATİMİ ÇEKMEK İSTİYORSAN, BUNU BAŞARDIN...

17

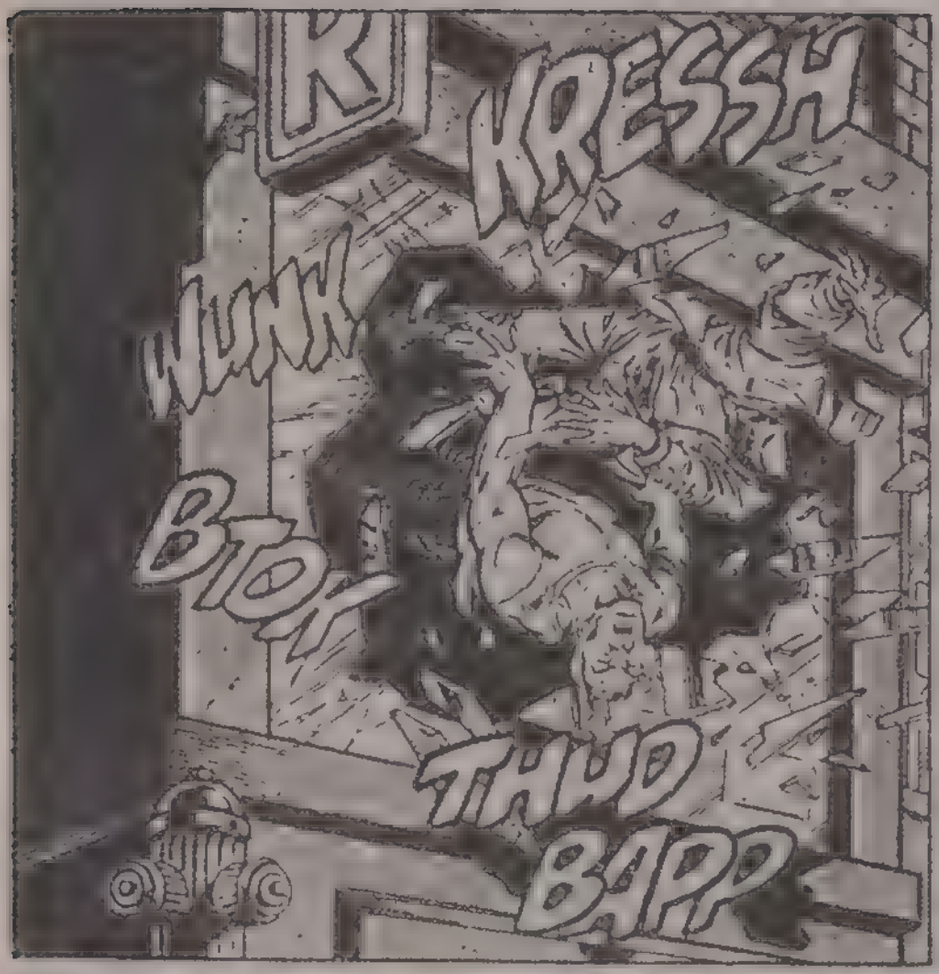
KRESSH
WUNK
BLOK
THUD
BAPP

BU AKŞAM ÜÇ YERE DAHA UĞRADIM, JOEY... HEPSİNDE DE BANA SENİN BÜYÜYLE İNSAN ÖLDÜREN BİRİNİN YANINDA ÇALIŞTIĞIN SÖYLENDİ...
SÖYLE PATRONUN KİM VE ONU NERE-DE BULABİLİRİM...

S...SÖYLEYEMEM, GANGBUSTER... BUNU YAPARSAM BENİ MAHVEDER...

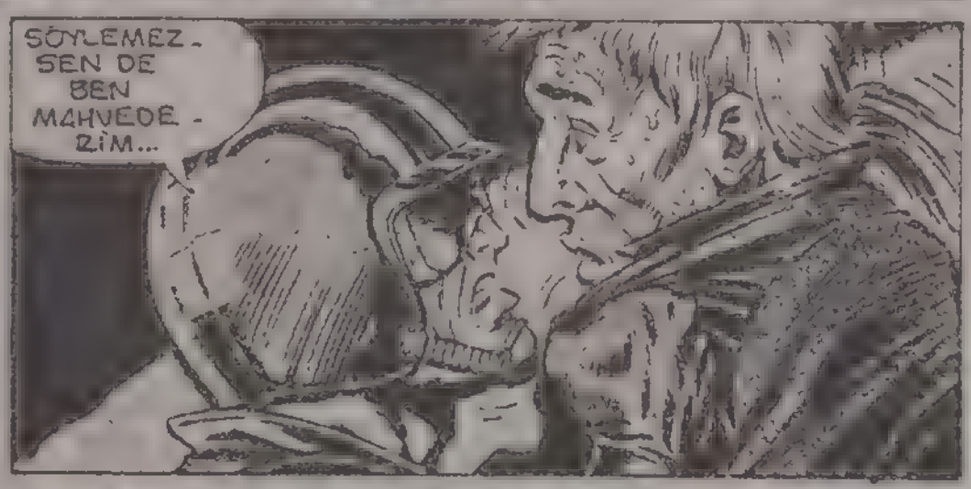
SÖYLEMEZ-SEN DE BEN MAHVEDE-RİM...

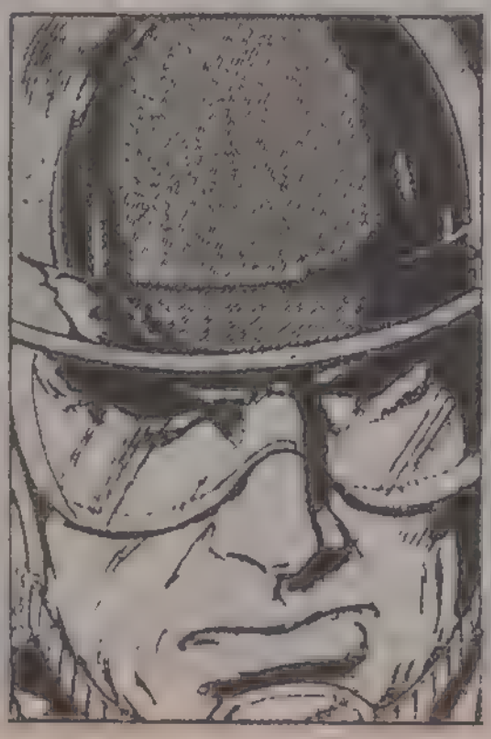

ÇIK DIŞARI BARON. KONUĞUN VAR...
NE? KİM BU KÜSTAH?
ADIM GANGBUSTER... BANA SENİN BİR TÜR BÜYÜCÜ OLDUĞU - NU SÖYLEDİ - LER...
KENTİMDE BUNA İZİN VEREMEM... SENİ ALMAYA GELDİM...
ÇILGIN, BEN BASİT BİR ADA RAHİBİ DEĞİLİM... BARON SUNDAY'IM VE GERÇEK BÜYÜ YAPARIM...
BENİM GÜCÜMDEN BİRİ HİÇ KİMSEDEN KORKMAZ... NE SÜPER-MEN'DEN
..NE DE SENDEN...
NE?
BANA NE YAPIYOR? O IŞIN... YAKIYOR... BAŞIM DÖNÜ - YOR...
UMUTSUZLUĞA KAPILMA, GANG - BUSTER.. MERHA - METLİ OLMAYIM - DIZ.
EĞER YALVARIRSEN SENİ EZİYET ET - MEDEN HEMEN ÖLDÜRÜRÜM..

BUNU...
...ASLA..
...YAPMAM!.
AAARGH!
8.BÜYÜ ALANIMI KIRDI...BU OLA-MAZ. ESKİDEN BU BÜYÜYLE ALTI KİŞİYİ ÇARESİZ BIRAKMIŞ-TIM...
BU ADAMDA BÜYÜK BİR GÜÇ VAR..ONUNLA KARŞILAŞMAYA HAZIR DEĞİLİM..
G..GERİ ÇEKİL YOK-SA..
YOKSA NE?
WHUNK
GEL BAKALIM, SUNDAY.BANA HÂLÂ NE KA-DAR GÜÇLÜ OLDUĞUNU SÖYLE DE..
..SANA GERÇEK BİR GÜÇ GÖSTERİSİ YAPAYIM
O DA...

...NE?!
BU DA SENİN MARİFETİN Mİ? YOKSA BUNUNLA SÜPERMEN'E BÜYÜ MÜ YAPTIN?
SÖYLE YAPTIN MI?
E...EVET...
ARTIK YAPAMAYACAKSIN..
AYNISINI BEN DE SANA YAPABİLİYDİM...AMA BEN DE MERHAMETLİ OLABİLİRİM...
GEL... VE BİR ŞEY YAPMAYA KALKIŞMA...
BAŞIM HÂLÂ DÖNÜYOR.. SANKİ İÇİNDE YÜZ TANE ARI VARMIŞ GİBİ... HÂLÂ KENDİMDEYKEN, BU ADAMI TESLİM EDEYİM..

İKİNCİ BÖLÜM SONU

Yardım edin!

ÜÇÜNCÜ BÖLÜM

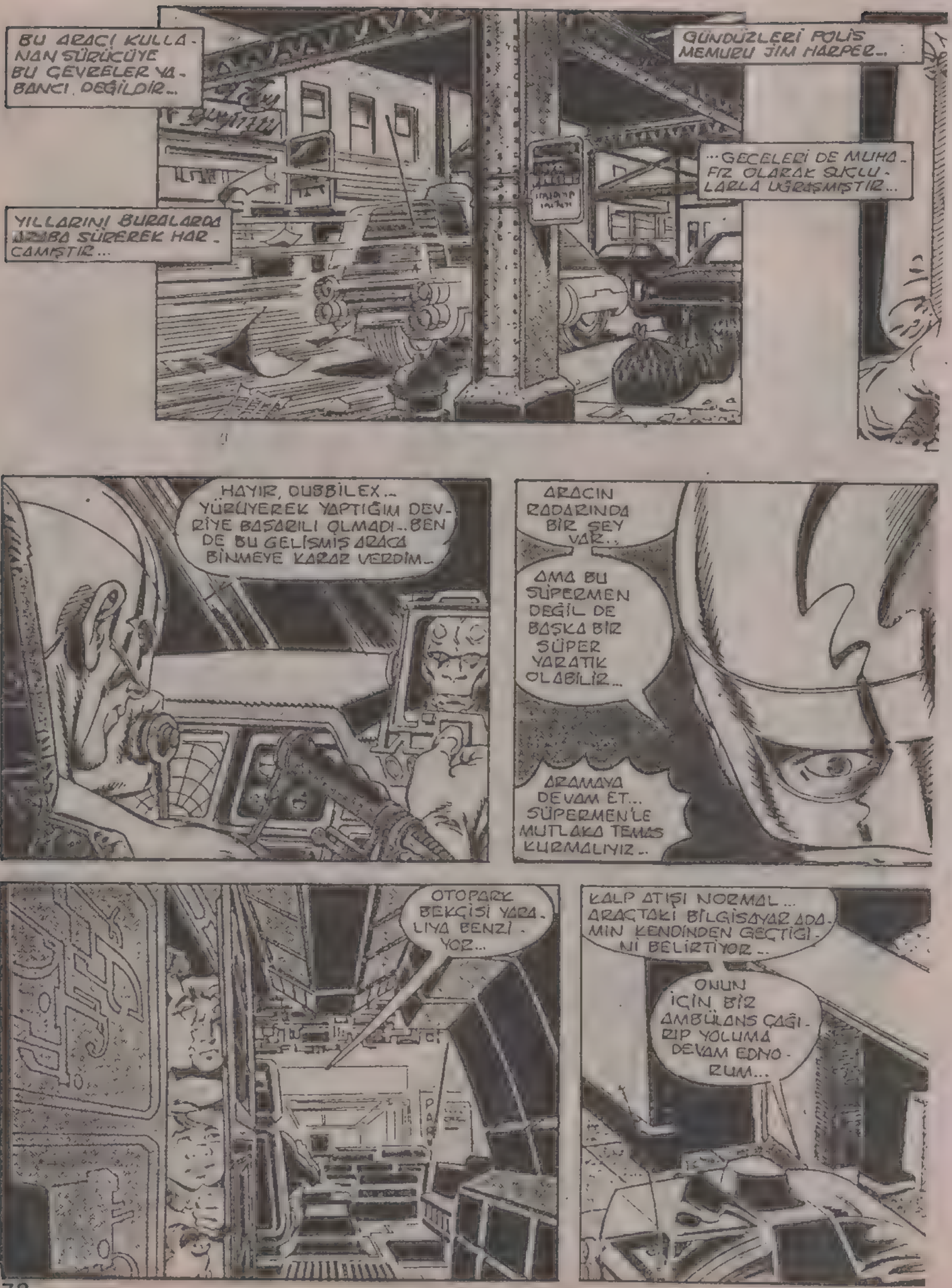
BU ARAÇI KULLANAN SÜRÜCÜYE BU ÇEVRELER YABANCI DEĞİLDİR...
YILLARINI BURALARDA ARABA SÜREREK HARCAMIŞTIR...
GÜNDÜZLERİ POLİS MEMURU JİM HARPER...
...GECELERİ DE MUHAFIZ OLARAK SUÇLULARLA UĞRAŞMIŞTIR...
HAYIR, DUBBİLEX... YÜRÜYEREK YAPTIĞIM DEVRİYE BAŞARILI OLMADI..BEN DE BU GELİŞMİŞ ARACA BİNMEYE KARAR VERDİM...
ARACIN RADARINDA BİR ŞEY VAR..
AMA BU SÜPERMEN DEĞİL DE BAŞKA BİR SÜPER YARATIK OLABİLİR...
ARAMAYA DEVAM ET... SÜPERMEN'LE MUTLAKA TEMAS KURMALIYIZ..
OTOPARK BEKÇİSİ YARALIYA BENZİYOR...
KALP ATIŞI NORMAL... ARAÇTAKİ BİLGİSAYAR ADAMIN KENDİNDEN GEÇTİĞİNİ BELİRTİYOR..
ONUN İÇİN BİZ AMBÜLANS ÇAĞIRIP YOLUMA DEVAM EDİYORUM...

TÜM HAYATIMI BURALARA HARCA-DIM...CİNAYET UYUŞTURUCU, PORNOGRAFİ AMA İŞLER DAHA DA KÖTÜYE GİTTİ...

BELKİ ŞEFLERİ KANDIRIP TEKRAR BURADA İŞE BAŞLAYABİLİRİM..

AJAN HARPER, YENİ BİR ŞEY VAR MI?

ONUN PEŞİN-DEYİM...

BİLGİ KAYIT CİHAZI...SAAT SABAH 2.40 EKRANDA GÖZÜKEN ŞEYİ İZLEMEK İÇİN ÇOK KATLI OTOPARKA GİRİYORUM..

EKRANDA GÖZÜKEN ŞEYİN KONUMU DEĞİŞMEDİ..ONU YAKALADIM..

BU DAHA ÖNCE TAKİP ETTİĞİM GANGBUSTER ADLI UYDUNUK...
İMDAT! YARDIM EDİN!..
SCREEEECH!!
KORKULUKTAN GERİ ÇEKİL VE ONU HEMEN BIRAK!
KİM OLDUĞUNU BİLMİYORUM; AMA İŞİME BU NUNU SOK - MA...
BU ZULÜM ÇOCUKLARI KAN - DIRAN BİR PORNO GRAFİ MÜPTE - LASI...
SANA SON UYARIM...
ONU BIRAK!..
ÇEKİL GİT BAŞIMDAN...

O SERSEMLETİCİ IŞIN ONU BİR SÜRE OYALAR...POLİS BİRKAÇ KONUDA SORGULA-MAK İÇİN ONU İSTİYOR...
DİĞER ADAM VA-KİT GEÇİRMEYİP MERDİVENDEN SIVIŞIYOR...
DUNU YAPTIĞIMA ÜZGÜNÜM.AHBAP AMA BENİ DİNLEMEDİN...
MAVİ ÜNİFORMALI-LAR OYUN ARKADAŞINI AŞAĞIDA YAKALARLAR... ONLARA TELSİZLE BİLDİRDİM
POLİS Mİ?
POLİSLER ONU DAHA ÖN-CE YAKALAMIŞTI.AMA KANIT BULAMAYIP ONU TEKRAR SOKAĞA BIRAK-TILAR...
SOKAKLAR İSE BENİM...
SAKİN OL AHBAP...ADALET SİSTEMİMİZ BÖYLE İŞLE-MEZ...
SİSTEM HİÇ İŞLEMİYOR KI!..
MOKI
MUHAFIZ PEK BAŞARILI DEĞİL.. ONA YARDIM EDELİM..
ONA MÜŞKÜL DURUMDA YARDIM ETMEK İÇİN ARABAYA BİNMİŞ-TİK...

İŞTE GELDİK, EVLAT.. BORCUN 6,5 DOLAR..
PEK İYİ BİR SEMTE BEN-ZEMİYOR..BEK-LEMEMİ İSTER MİSİN?
KOMİK OLMA...BURA-YA HER ZA-MAN GELİ-RİM...
ALARMLI SAATİM İŞE YARAMADIĞINA GÖRE, SÜPERMEN'İ BU KEZ AKLIMLA BULMALIYIM..
YA SÜPERMEN SİNYAL MENZİLİ-NİN DIŞINDA YA DA SAAT BOZULMUŞ OLMALI..
DEFOL GİT BURADAN
HEY, NE OLUYOR?
ERKEK GİBİ DAV-RAN, OLSEN ONLA-RA KORKTUĞUNU BELLİ ETME VE İÇERİ GİR..
NE İŞ BE..KEN-Dİ BARIM. DA BAŞIMA HEP BUNLAR GELİYOR.
DİNLEYİN.. BEN BİR ADAMI ARIYORUM...
KAŞ!!!
GALİBA BAŞKA BİR ZAMAN GELSEM İYİ OLACAK..
HAYIR... DURUM ÇOK CİDDİ.METİN OL, OLSEN...
ÖZÜR DİLERİM..

BİBBO ADINDA BİR ADAMI ARIYORDUM..
ONUNLA SÜPERMEN HAKKINDA KONUŞMAM GEREK..
SÜPERMEN Mİ?
HIMM... HERHALDE BU HERİFLERİ ATMAK İÇİN YENİ BİR ÇÖP TENEKESİNE İHTİYACIMIZ OLACAK... GİT BAŞIMDAN..
HA, NE DİYORDUM? SÜPERMEN BURADA MI?
SEN O DEĞİLSİN... GAYLAGIN TEKİBİN...
BİBBO, BENİ YANLIŞ ANLADIN.. BEN ONU ARIYORUM.. SEN DE ÇOK BİLGİLİ OLDUĞUN İÇİN..
SENİ TOY SENİ, SALONA GİRİP HERKESİN İÇİNDE BU İLAN EDİLİR Mİ? İŞİME ZARAR VEREBİLİR..
SIKI ADAM OLSAYDIN BAŞKA TÜRLÜ DAVRANIRDIM.. AMA SEN BİRAHANEYE BİLE GİREMEYECEK KADAR KÜÇÜKSÜN..
BİBBO BEDAVAYA BİLGİ VERMEZ.. KENDİNİ KANITLAMAN GEREK..
EĞER BUNU BAŞARIRSAN, SANA BİLGİ..
...VERİRİM..
HERŞEYE YENİDEN BAŞLAYALIM MI?
DIŞARIYA ÇIKIP TEKRAR GERİ GELEYİM...
HEY, ÇOCUĞUN SAATİ ÇOK GÜZEL...
HAYIR.. SAATİMİ ALAMAYIN... ÇOK ÖZELDİR..
BİLGİ ALMAK İSTİYORSAN, KARŞILIĞINI ÖDEMELİSİN...
EEEEEE

BURADA DURUP ADAMIN DOSTUMUZ MUHAFIZI BOĞAZLA - MASINI BEKLEYEME - YİZ...
EVET HAKLISIN.. BEN BİR ŞEY - LER YAPACA - ĞIM..
DUR, SCRAPPER... BU ARABAYI BİLMİYOR - SUN...
İŞİ BANA BIRAK, TOMMY..
HAYIR BUNU YAPAMAZ - SIN...
SAKİN OLUN, ÇOCUKLAR BAKIN KAPIYI KAPATTIM...
AMA ŞİMDİ NE OLA - CAK?
ADAMIN KIŞKACINDAN KURTULMALI - YIM...
BU SES NE? ARACIMI KİM ÇALIŞTIR - DI?
SCRAPPER, DURDUR ŞUNU..
NASIL??

VROOM!

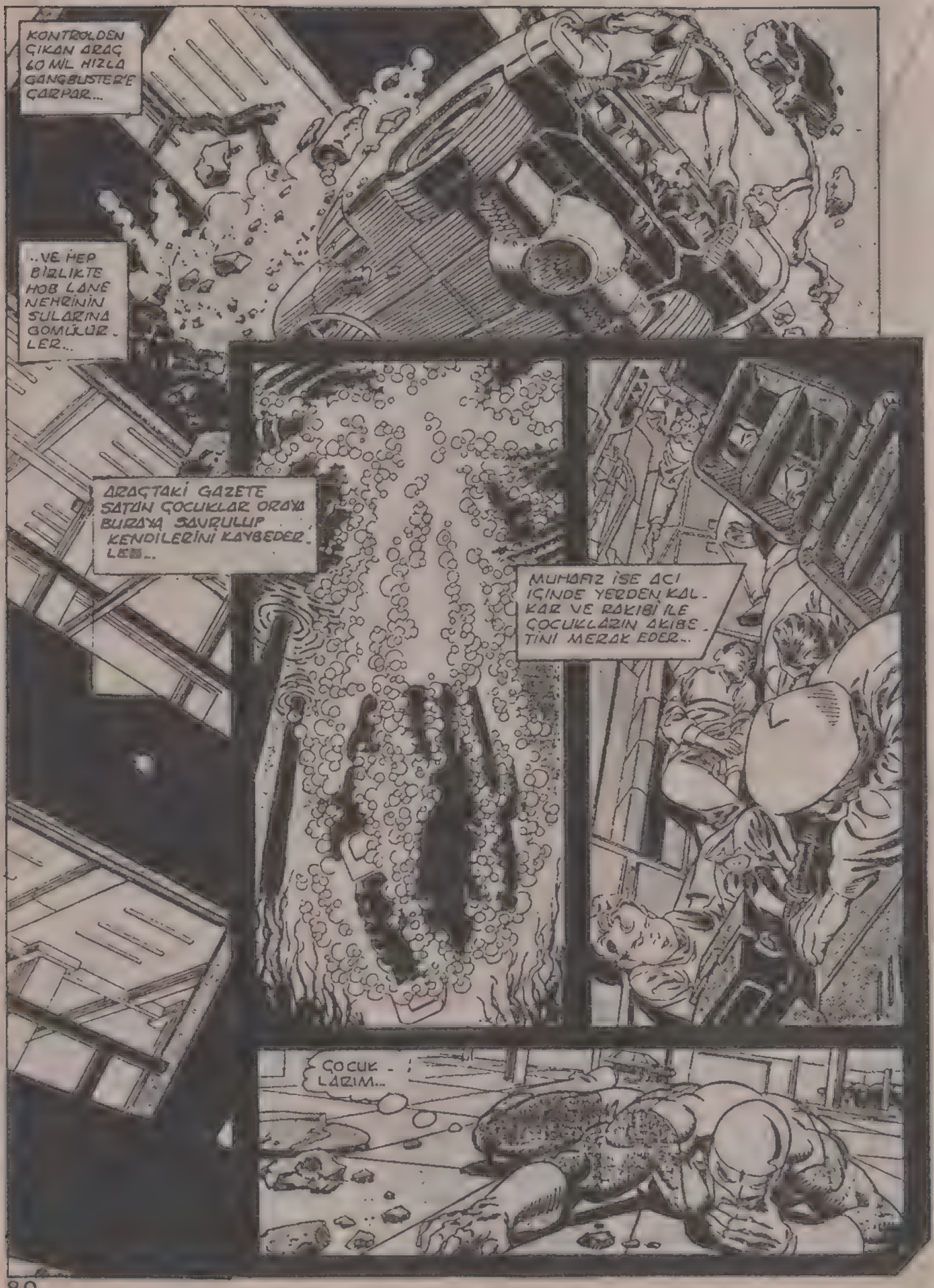
KONTROLDEN ÇIKAN ARAÇ 60 MİL HIZLA GANGBUSTER'E ÇARPAR...
..VE HEP BİRLİKTE HOB LANE NEHRİNİN SULARINA GÖMÜLÜR-LER...
ARAÇTAKİ GAZETE SATAN ÇOCUKLAR ORAYA BURAYA SAVRULUP KENDİLERİNİ KAYBEDER-LER...
MUHAFIZ İSE ACI İÇİNDE YERDEN KALKAR VE RAKİBİ İLE ÇOCUKLARIN AKİBETİNİ MERAK EDER..
ÇOCUK-LARIM...

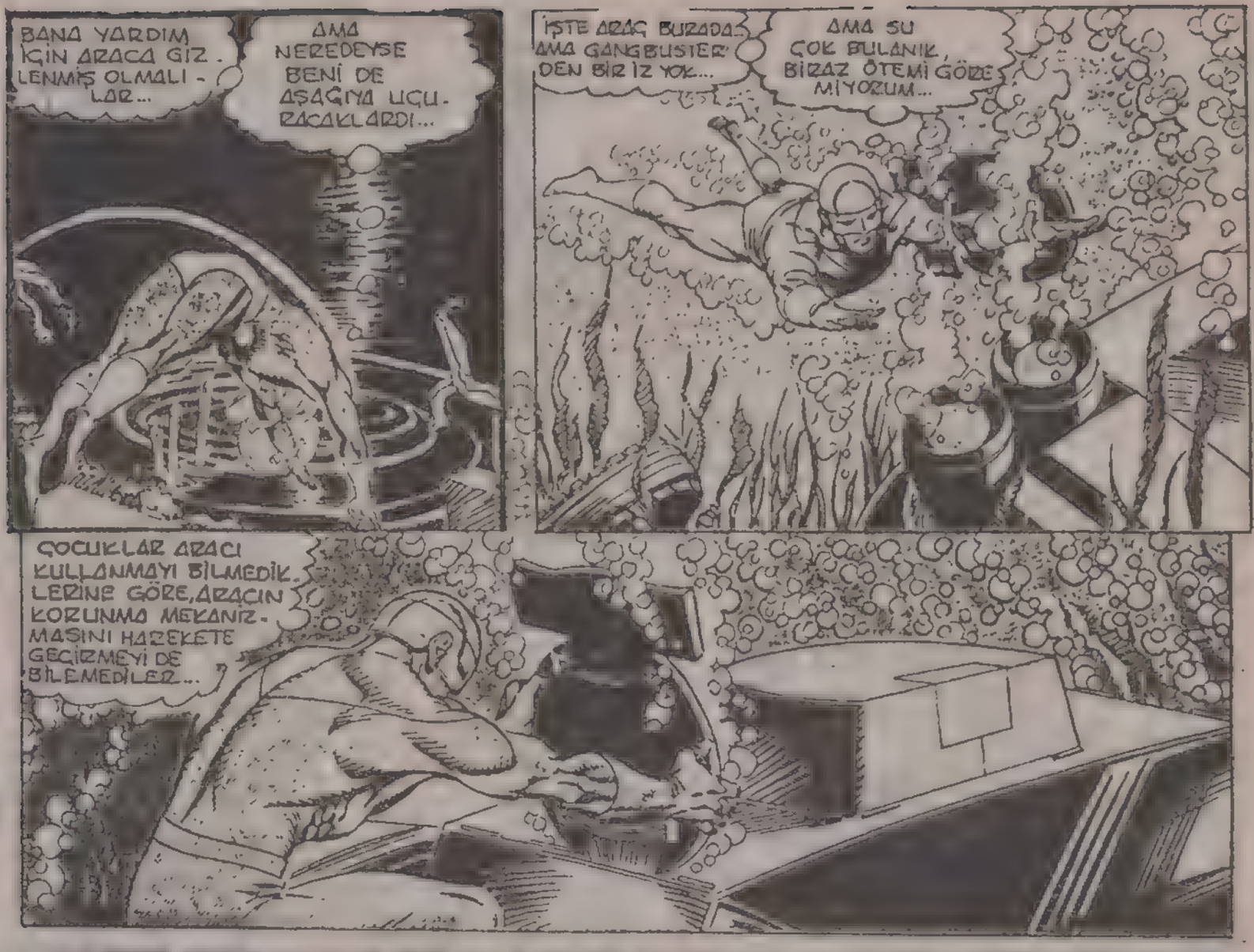
BANA YARDIM İÇİN ARACA GİZLENMİŞ OLMALILAR...
AMA NEREDEYSE BENİ DE AŞAĞIYA UÇURACAKLARDI...
İŞTE ARAÇ BURADA AMA GANGBUSTER'DEN BİR İZ YOK...
AMA SU ÇOK BULANIK, BİRAZ ÖTEMİ GÖRE MİYORUM...
ÇOCUKLAR ARACI KULLANMAYI BİLMEDİKLERİNE GÖRE, ARAÇIN KORUNMA MEKANİZMASINI HAREKETE GEÇİRMEYİ DE BİLEMEDİLER...

BİZE NELER OLDU? HEY..!
BU DOSTUMUZ MUHAFIZ. PEK İYİ GÖRÜNMÜYOR...
BAŞIMIZA TÜM BUNLARI SEN GETİRDİN, SCRAPPER...

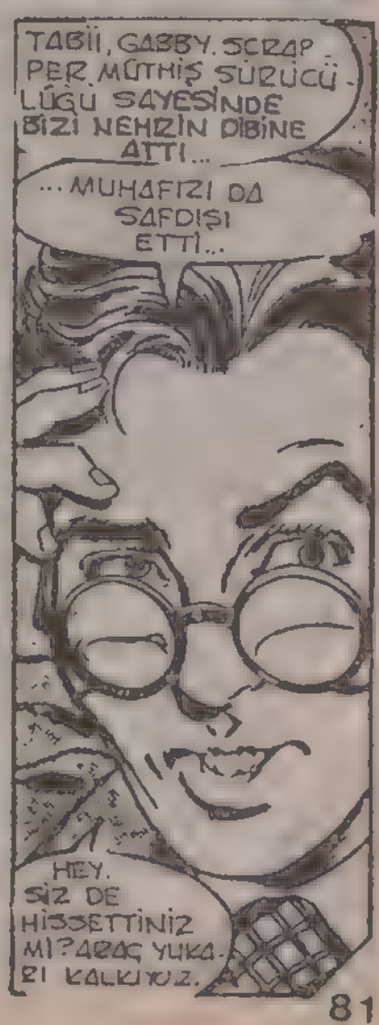
TABİİ, GABBY. SCRAPPER MÜTHİŞ SÜRÜCÜLÜĞÜ SAYESİNDE BİZİ NEHRİN DİBİNE ATTI...
...MUHAFIZI DA SAFDIŞI ETTİ...
HEY. SİZ DE HİSSETTİNİZ Mİ? ARAÇ YUKARI KALKIYOR.

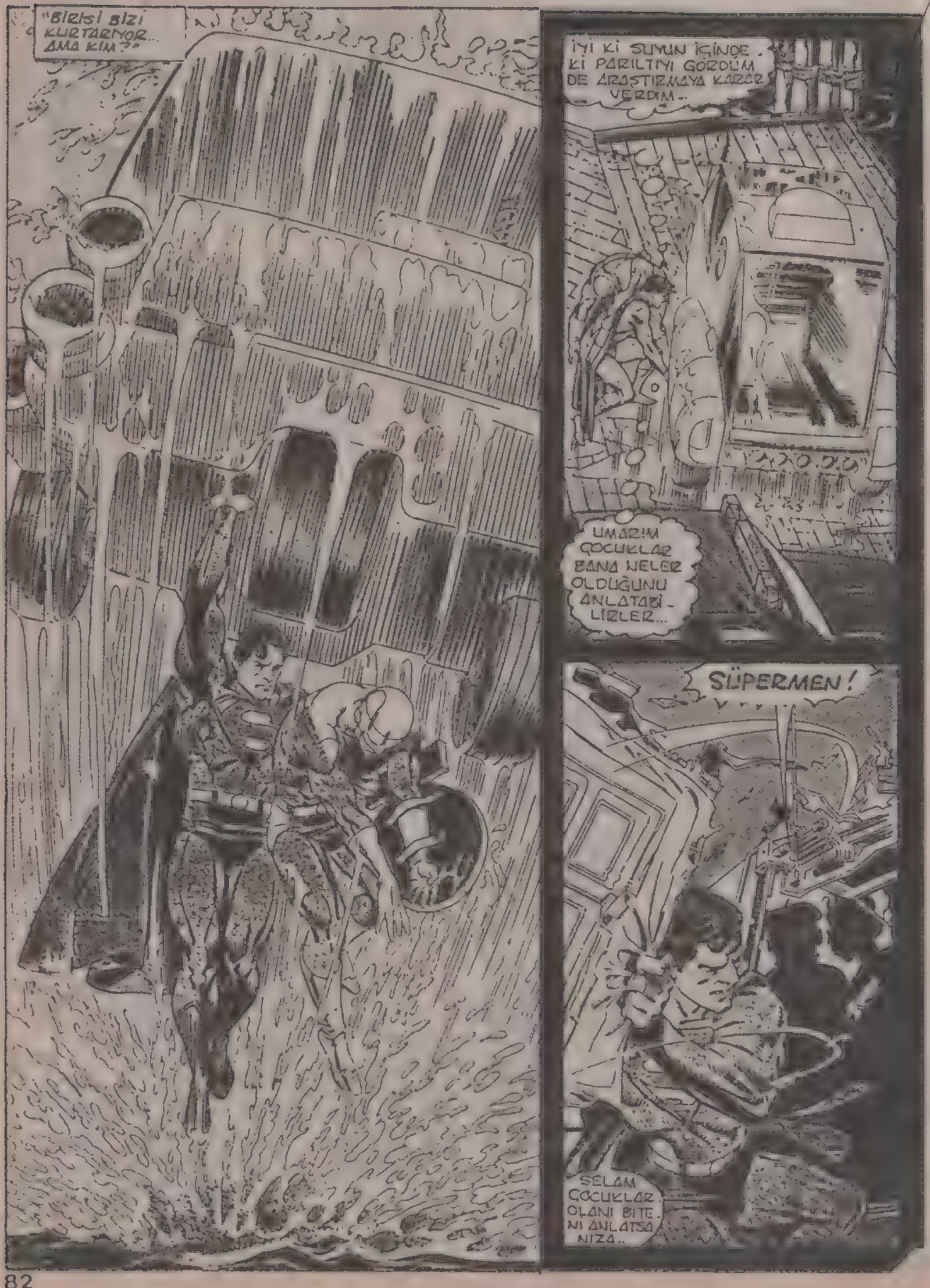
"BİRİSİ BİZİ KURTARMIŞ... AMA KİM?"
İYİ Kİ SUYUN İÇİNDE Kİ PARILTIYI GÖRDÜM DE ARAŞTIRMAYA KARAR VERDİM..
UMARIM ÇOCUKLAR BANA NELER OLDUĞUNU ANLATABİLİRLER...
SÜPERMEN!
SELAM ÇOCUKLAR. OLANI BİTENİ ANLATSANIZA..

SEN ZATEN HER OLAYA HIZIR GİBİ YETİŞİYORSUN..
TÜM BUNLARI BAŞLATAN ADAMI YAKALADIN MI?
GANGBUSTERI ŞİMDİLİK UNUT, GABBY... MUHAFIZ İYİ OLACAK MI?
DİKKAT ET, TOMMY... EPEY SU YUTMUŞ...
GANGBUSTER BURADA MIYDI? IŞINLI BAKIŞIMLA NEHRİ TARADIM, AMA...
NE KADAR SUYUN ALTINDA KALDINIZ?
EN ÇOK 7-8 DAKİKA...
BU SÜRE ONUN KAÇMASI İÇİN YETER...
AMA ARAÇ ONA KÖTÜ ÇARPTI.. YARALANMIŞ OLMALI...
TEKRAR BAKARIM..
BUNA VAKTİN YOK.. ÇOK ÖNEMLİ ŞEYLER OLUYOR..; MUHAFIZ SENİ ARIYORDU...
AMAN TANRIM... HAKLISIN.. İSTİLACI KUVVETLERİN BİR KISMI OLAN TANAGARLILAR METROPOLİS'E SALDIRIYORDU.!
HERKES SENİN ÖLDÜĞÜNÜ SANDI...
ONLARDAN BİRİNİN BANA VURDUĞUNU HATIRLIYORUM...
BUNLAR DÜN SABAH OLDU..
O İSTİLACILARLA SAVAŞ HALİNDE MİYİZ?
MUHAFIZ DA SENİNLE BUNU KONUŞMAK İSTİYORDU...
ZEEEEEF
JİMMY'NİN SİNYALLİ SAATİ..
MUHAFIZA SÖYLEYİN, BAZI ÖZEL İŞLERİMİ HALLETTİKTEN SONRA DAİLY PLANET'E GİDECEĞİM...

"BEN NEDEN BURADAYIM? BU OLAY BENİ ESİR Mİ ALDI?"

"DOĞRU DÜŞÜNDÜĞÜMÜ BİLİYORUM... TÜM OKUL YILLARI BOYUNCA AMANDA MC COY HİÇ YANILMADI, HEP DOĞRUYU BİLDİ... BUNUNLA GURUR DUYDUM..."

"OLAYLARI ARAŞTIRMADAKİ MERAK VE DİKKATİM BANA HEM OKULDA, HEM DE DAHA SONRA ÇALIŞTIĞIN LEXCORP ŞİRKETİNDE BAŞARI GETİRDİ..."

"BURADA OLMAMIN ASIL SEBEBİ LEX LUTHOR... KLARK KENT'İ GÖZETLEYEREK BENİM YILLARDIR BİLDİĞİM BİRŞEYİ..."

!!.. KANITLAMAMI İSTEDİ..."

KLARK KENT'İN SÜPERMEN OLDUĞUNU!

LUTHOR BU GERÇEĞİ GÖREMEDİ...

DOĞRUYU SÖYLEDİĞİM İÇİN ÖNCE BENİ AZARLADI, SONRA İŞTEN KOVDU...

KLARK'IN ANNESİNİN HATIRA DEFTERİNİ ONA GÖSTERDİM VE DÜŞÜNCELERİNİ BİRAZ DEĞİŞTİRDİM... SONRA BEN SİNİR KRİZİ GEÇİZİNCE

...İŞTEN AYRILDIM...

OH...

MATT NELER YAPTIN? ISLANMIŞSIN... BANYO MU YAPTIN?

ŞURADAKİ DÜKKÂNIN TUVALETİNDE YIKANDIM...

BEN YOKKEN BİR ŞEY OLDU MU?

EVET, SIKILDIM...

KAPICI AYRILDIĞINI GÖRMEMİŞ... KLARK'IN GÜNLERCE EVİNE KAPANDIĞINI SÖYLEDİ...

SEN BURADA NÖBET TUT, BEN DE DAİLY PLANET'E GİDİP NE VAR NE YOK BAKAYIM...

O SIRADA..
LÜTFEN SAATİMİ GERİ VERİN..
SAAT PEK DEĞERLİ DEĞİL BİRAZ NAKİT VER...
EVET KREDİ KARTI KABUL ETMİYİZ...
HEY SÜPERMEN'İN ARKADAŞI.SANA LAF SÖYLENDİ...
NE OLUYOR?
FWOOP!
FWOOP!
SWISH!
HAH HAH HAH!
GÜL BAKALIM BİBBO...
SIRA SENDE.

SÜPERMEN...
NERELER DEYDİN SEN?
TANAGARLILARIN SALDIRISINDAN BERİ HERKES SENİ ARIYORDU...
ÖLMEDİĞİNİ BİLİYORDUM...
BUNLARI DAHA ÖNCE DE DUYDUM...
20 SAATTEN FAZLA ORTADA YOKTUN...
BURADA NE YAPTINIZ?
BAR SAHİBİ...
DOĞUSU BÜYÜK İŞLER BECERMİŞSİNİZ...
BURAYI MEMNUNİYETLE ONARIRIZ...
OLANLARI KENDİNE DERT ETME... O SERSERİLERİN DERSİNİ ALMASINI YILLARDIR BEKLİYORDUM...
KAPANIŞ SAATİNDE BENİ BURADAN DIŞARI ATIYORLARDI...
BUNU BİR DAHA YAPMAMALARINI ONLARA SÖYLER MİSİN? SENİ DİNLERLER...
BAKIN, BUNDAN SONRA SAYGISIZLIK EDERSENİZ...
YANİ BUNU YAPMAYIN
HAH.HAH HAH... SÜPERMEN SENİNİM İÇİN BİR NUMARASIN!

ALİCE, DAİLY.. PLANET GÜNLÜK BİR GAZETE..
ŞİMDİ BURADAN AYRILAMAM. ONCE SABAH BASKISINI ÇIKARACAĞIZ...
SONRA DA DİĞER BASKIYA HAZIRLANACAĞIZ...
SÖZ VERİYORUM, OFİSTE BİRAZ KESTİRİRİM...

UZUN SÜREDİR BURADA OLDUĞUMU BİLİYORUM... ÇOCUK DEĞİLİM..
ALİCE, SEN BENİM KARIMSIN, ANNEM DEĞİL..
OĞLANDAN HABER VAR MI?

YENİ BİR İŞ VE YENİ BİR KIZ ARKADAŞ MI BULMUŞ? KIZLA NE ZAMAN TANIŞIYORUZ?..
BU PAZAR MI? İYİ, İYİ...
ALİCE, ŞİMDİ KAPATMAM GEREK... HOŞÇAKAL..
ŞEY, BAY WHITE..

BAY WHITE, MÜHENDİSLER VE YAPI MÜFETTİŞİ ÜST KATLARDAKİ HASARA BAKTILAR...
KÖTÜ GÖRÜNÜŞE RAĞMEN, BİNANIN SAĞLAM OLDUĞU KONUSUNDA ANLAŞTILAR..

İYİ, DEMEK TAHLİYE EDİLMEYECEĞİZ... SAĞOL, BLACKY...
PERRY, KONUŞABİLİR MİYİZ?
GEL, LOIS..

HÂLÂ BURADA OLDUĞUNA ŞAŞIRDIM... NE VAR?
SALDIRIDAN SONRA BELEDİYENİN NELER YAPACAĞINA DAİR YAZIMI BİTİRDİM...
GÜZEL, GÜZEL..
TÜM BU OLAYLAR SIRASINDA KLARK KENT HİÇ ORTADA GÖRÜNMEDİ... BÖYLE BİR DURUMDA İLK YAZI YAZAN KİŞİ O OLURDU...

BİLİYOR MUSUN, HAKLISIN.. KLARK KENT ESKİSİ GİBİ DEĞİL..
EVE GİDERKEN ONA UĞRAMAK İSTİYORUM..
SANIRIM ENDİŞELENECEK BİR DURUM YOKTUR..
DOĞRU, BELKİ DE İNTERGANG HAKKINDAKİ YAZIŞINA DEVAM EDİYORDUR..
AMA YİNE DE KONTROL ETMEK İSTİYORUM.. SON ZAMANLARDA ÇOK DURGUN BİR HALİ VARDI..
SANKİ İÇİ İÇİNİ YİYORDU..
BU KONUDA ONUNLA KONUŞMAK İSTEDİM, AMA SIR VERMEDİ.. BİRAZ İZNE ÇIKMASINI SÖYLEDİM..
ONA İNTERGANG GÖREVİNİ KİM VERDİ?.
BANA FİKRİ O AÇTI.. GİZLİ BİLGİLERİ OLDUĞUNU SÖYLEDİ..
PEKÂLÂ, GİT.. BENDEN DE SELAM SÖYLE..
HOŞÇAKAL, PERRY..
ŞEY ACABA KLARK KENT BURADA MI?
BANA SORMAYIN, BAYAN.. BEN TAMİRCİYİM..
DANIŞMAYA SORUN..
AMA ORADA KİMSE YOK..
HEY ZİYARETÇİ KARTI OLMADAN BURAYA GİREMEZSİN..
KLARK'I SORDUĞUNU DUYDUM..
BUGÜN OFİSE GELDİ Mİ?
SİZ KİMSİNİZ? YAZDIĞI BİR YAZIYLA MI İLGİLİ?
HAYIR BEN ARKADAŞIYIM..
İYİ, O HALDE GÜNDÜZ VAKTİ GELİN..
GELİN BEN DEĞİŞİYORUM.

GÜNAYDIN.. PERRY.. BİZİ-LERİNİN BENİ SORDUĞUNU DUYDUM..
VAY CANINA..
HAYDİ OLSEN, SEN ARTIK EVİNE GİT.. YOKSA ANNEN AZ SONRA ARAR..
AMA ŞEF..
GİT..
SENİ BULMAK ÇOK ZOR OLDU.- SAĞLIKLI OLDUĞUNA SEVİN-DİM...
AL.. ADALET KOMİS-YONU'NUN MERKEZİNİ ARADIM..
SENİ İSTİYOR-LARDI..
TEK SÖYLEDİKLERİ KAPTAN ATOM'LA WASHİNGTON ÜZERİNDE HAVADA BULUŞMAM-DI..
DAH
UMARIM TANAGARLILARLA SAVAŞA GİRDİĞİM İÇİN BENİ CEZALAN-DIRMAZLAR..
BELKİ DE ATMACA ADAMLAR DAİLY PLANET BİNASININ SEMBOL KÜREYE SALDIRDILAR-
BU BENİ ŞAŞIRTMAZ... ÇÜNKÜ ONLARI İYİ TANI-RIM...
HEY, ETRAFTA SAVAŞ OLDUĞUNU BİLİYOR MUSUN?
BİZE HABER VER-MEDEN GİTTİ-GİNİ SAN-DIK..
SİZİN İÇİN NE YAPABİ-LİRİM, KAP-TAN?
UZAYLILAR-LA ATEŞKES YAPMAK İÇİN BİR GÖRÜŞME DÜZENLEMENİ İSTİYO-RUZ...
ATEŞKES Mİ?
BU BİZE ZAMAN KAZAN-DIRIR VE DAHA FAZLA İNSANIN ÖLMESİNİ ÖNLER..

NEDEN SEN DEĞİL DE BEN?
HER ŞEYDEN ÖNCE, DIŞ GÖRÜNÜŞÜME RAĞMEN BEN BİR İN-SANIM...
AMA SEN KRİPTONLUSUN - ONLAR GİBİ YABANCI-SIN..
ÜSTELİK SENİN ŞÖHRETİN ÇOK UZAKLARA ULAŞ-TI...
İSTİLACI - LAR SENİ TANIYOR...SANA SAYGI DUYA - BİLİRLER..
PEKÂLÂ, DEDİĞİN GİBİ OLSUN..
BİR ŞEY DAHA..
BU MİNİ KAMERAYI DA TAKMANI İSTİYO - ..RUZ..
HİÇ FARKEDİL - MEZ...KEMERİNE İLİŞTİR..
AZ SONRA..
SONRA NORAD DAĞINDAKİ ÜSSE RAPOR VER..
VE SANA İYİ ŞANSLAR..
TEŞEK - KÜRLER, KAPTAN..
ÇOK GARİP BİR DUYGU..DÜNYANIN KADERİ KANSASLI BİR ÇİFTÇİ ÇOCU-ĞUNUN PAZARLIK BECERİSİNE BAĞLI...
AMA KRİPTON' DAN GELME KANSASLI..
BAZEN KEŞKE KRİPTONLU GÜÇLERİMİ HİÇ ÖĞRENME - SEYDİM DİYORUM..
YILLARCA BU GÜÇLERİN BENDE BİR ŞEY DEĞİŞTİRMEDİĞİNE İNAN-MAYA ÇALIŞTIM...
ASLINDA BURADA DOĞDUM VE DÜNYALI SAYILIRIM...
ONLARA BAYILIYO - RUM, AMA ÜSTÜN GÜÇLERİM YÜZÜN-DEN..
...ASLA GERÇEK BİR DÜNYALI OLA - MAM...
GÖRÜŞMEYE GELDİM, ADAM...
BİLİYORUZ, SÜPERMEN.. İLERLE..

BULUŞMAMIZIN AVUSTRALYA'DA OLACAĞINI SANMIŞ-TIM...
HAYIR... ÖYLE BİR ŞEY OLAMAZ...
ORADAKİ ÖLÜ VE YARALI İNSANLA-RI GÖRMEK AKLINI BULANDIRIRDI...
DÜNYALI SÜPER-MEN HAKKINDA ÇOK ŞEYLER DUYDUK..
..ÖZELLİKLE DÜNYALILARI ÇOK SEVDİĞİNİ İŞİT-TİK..
ONLAR DEĞERSİZ YARATIKLAR.. SENİN KADERİN BİZİMLE BİRLİK-TE OLMALI..
ONLARI KORUMAYA ANDİÇ-TİM...
BUZAYI SADECE BİR TEKLİF YAPMAYA GELDİM...
BİZE NE TEKLİF ETME-YE GEL-DİN?
ÖYLEYSE ORAYA BAK VE KONUŞ, ÇELİK ADAM...
DÜNYAYI BİR TEK LİDER YÖNETMİYOR.. BURADA ÇOK, ÇOK SESLİLİK VAR... BİRÇOK ÜLKE VAR..
SİZE ATEŞKES TEKLİF EDİYORUM..
LİDERLERİMİZ HERKES İÇİN EN İYİ OLAN ŞEYE KARAR VERİNCEYE KADAR İNSAN ÖLÜMLERİNİ EN AZA İNDİRMEK İSTİYORUZ...
SİZİN İÇİN EN İYİ OLAN ŞEY DÜNYANIN TÜM İNSANÜSTÜ YARATIKLARINI BİZE TESLİM ETMEK
YALNIZ VE YALNIZ BU İKİ TARAFIN DA ARZUSUNA UYAR..
BİR GÜNLÜK ATEŞKESİ KA-BUL EDİYORUZ... DÜNYALI KAH-RAMANLARI TOPLAMAYA BAŞLASANIZ İYİ EDERSİNİZ..

DEVAMI GELECEK SAYIDA

Burasını hiç beğenmedim

AFRİKA'NIN GÜNEYİNDE, OSSA DAĞI'NIN ETEĞİNDE.

AMA GÖREV BİTTİĞİNE GÖRE NE YAZIK Kİ, ARTIK AYRILMALARI GEREKİYOR!

AMERİKA ADALET KOMİSYONU İLE YABANCILAR, İYİ BİR EKİP OLUŞTURDULAR, DEĞİL Mİ?

BELKİ DE HER İKİ GRUBUN DA KENDİ YOLUNA GİTMESİ DAHA İYİ OLACAK!

SENİ BİLMEM AMA, BEN HEM AÇIM HEM DE SUSADIM. GOTHAM'A DÖNMEDEN ÖNCE DİNLENİP, BİRŞEYLER YEMEK İSTİYORUM!

EVET... IYI, FIKIR DOG-RUSU!
BUNUN IÇIN UYGUN BIR YER BULDUM!
HATARI BARI PARA HIR-SIYLA DOLU KIŞILERIN KATIL VE SERSERILERIN UĞRAK YERIYDI...
TABII, EĞER BURA-DA SIKILMAZ SAN!
SELAM... OTURABILIR MIYIZ?
ŞEY... BU...
GARIP.. SELAM VERDIK... ADAMLAR KAÇTI!
GARIP BIR ŞEY YOK! SUÇ-LULAR HER ZAMAN KA-ÇAR!

HANGİ YEMEK DAHA ÇABUK PİŞERSE ONDAN YİYELİM HEMEN!
SÜTLER..
BANA ÖNCE BİR BARDAK SÜT!
İYİ ATIŞTI, RIO! AMA TAM DEĞİL..!
GARİP BİR İKİLİ DEĞİL Mİ?
ONLARIN KİM OLDUĞUNU BİLMİYOR MUSUN?
..İKİ OLDU..!
SÖYLE...NEDEN METROPOLIS'E UÇMADIN?
ŞEY. SANA EŞLİK ETMEK İSTEDİM!
ÇOK İYİ!
BAZEN BENİM BİLE ARKADAŞA İHTİYACIM OLUYOR!
BUNLAR GERÇEK SÜPER KAHRAMANLAR DEĞİL. FİLM ÇEVİRİYORLAR GALİBA!
BİLİYORUM!
ADINI DUYDUĞUM SÜPER KAHRAMANLAR HİÇ BÖYLE SOHBET ETMEZLER.
SANA ONLAR DİYORUM. BİR ALTININA BAHSE GİRERİM.
KABUL!
BİZ BU HERİFLERİ HOLİVUD'A POSTALAYANA KADAR, ALTINI HAZIR ET DUKE!
3

SEÇTİĞİMİZ YAŞANTI BİZE SAYGINLIK KAZANDIRIYOR, AMA DOST DEĞİL...
BU DURUMDA EDİNDİĞİMİZ DOSTLARA DAHA SIKI SARILMAMIZ GEREKİYOR!
YERİNİZDE OLSAM, DAHA DİKKATLİ OLURDUM!
EVET! BU ÇOK ÖNEMLİ...
SÜTLERİMİZ NEDEN GELMEDİ?
SÜTÜ UNUTUN! BEN SİZE İÇKİ ISMARLAYAYIM DA, BİRAZ BÜYÜYÜN!
PELERİNİN ÇOK GÜZELMİŞ!
ÖZEL KONUŞUYORUZ. YALNIZ KALMAYI TERCİH EDERİZ!
ÖYLE Mİ? AL SANA!
DEMİN SÖYLEDİĞİM GİBİ...
KAVGAYA ÇOK ZAMAN AYIRIYORUZ!
NEE?
BİRLİKTE OLUP, SAKİN BİR ŞEKİLDE KONUŞMAYA....
VAKTİMİZ OLMUYOR!

SENİ ANLIYORUM!

BU YÜZDEN, BAZI FİKİR AYRICALIKLARININ....

ŞİMDİ SEN GÖRÜRSÜN!

DOSTLUĞUMUZU BOZMASINA İZİN VERMEMELİ-Y.Z.!

SENİ ALÇAK!..

DOĞRUSU, BURADAKİ SERVİS BERBAT!

HAVASINI DA HİÇ BEĞENMEDİM!

BU YÜZDEN BAHŞİŞ B.. ZAKMAYA CAĞIM!

WANTED

FTIPPP!

BEN BİRAKACAĞIM

ARKADAŞLARIN KENDİNE GELİNCE, BAHSİ KAZANDIĞINI..

SÖYLERSİN!

UMARIM ALFRED E SÖYLEYİP, BİZE BİR YEMEK HAZIRLATIRSIN!

TABİİ, SUPERMEN!

BU MACERANIN SONU

77

Türkiye'de yayın hakkı B YAYINLARI na aittir.
(BİLKA-Bilim Kültür Araştırma, Yayıncılık Ltd.Şti.)

BÜYÜK SAVAŞ

DÖRDÜNCÜ BÖLÜM

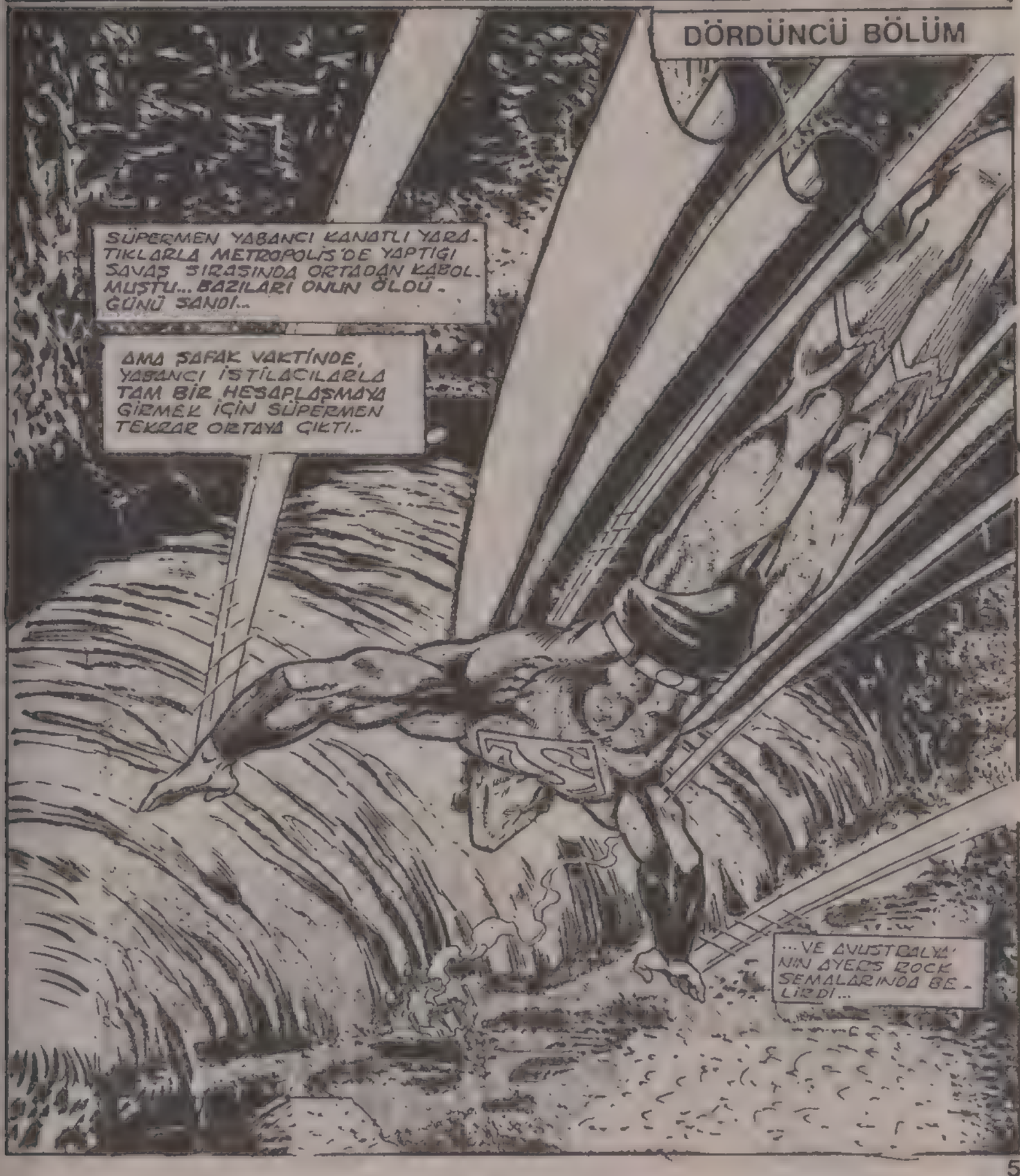

GERİDE BIRAKTIĞI ISI İZİNDEN, BU UZAY GEMİSİNİN KAZAYA UĞRADIĞINI ANLAMIŞTIM... AMA BURALI İNSANLAR ONU BENDEN ÖNCE BULMUŞ...

BURADA SORUMLU KİM?

BENİM SÜPERMEN... AVUSTRALYA ÖZEL KUVVETLER BİRLİĞİNDEN TEĞMEN HİGBEE...

SİZ AMERİKALILARIN UZAYLILARLA SAVAŞA GİRDİĞİNİZİ DUYDUK...

SONRA DA BU ARAÇ KUCAĞIMIZA DÜŞTÜ.

TEĞMEN ADAMLARINI GERİ ÇEK.

HE? NEDEN?

GEMİNİN KAPORTASI, NE ZORLARSANIZ, PATLAMA OLUR.. İNANIN BANA, BİRÇOK METALİN ÖTESİNİ GÖREBİLİRİM...

SANA İNANIYORUM... AMA NASIL?

MERAK ETME..

...BEN YENİ BİR KAPORTA YAPARIM...

HEY, TÜM EĞLENCEYİ KENDİNE SAKLAMA.. BİZİ BEKLE..
BURADA EĞLENCEYE YER YOK, TEĞMEN...
...BU BİR SAVAŞ...
VAY CANINA...
BİRÇOK DEĞİŞİK IRK VE KÜLTÜR BİRARADA...TÜM YARATIKLARIN ORTAK YANI SAVAŞ MI?
HERHALDE BU YAPANCILAR DÜNYADAKİ SÜPER İNSANLARDAN KORKTULAR..
..BU KORKU O KADAR BÜYÜKTÜ Kİ ALTI YEDİ IRKTAN BİR SAVAŞ ARMADASI MEYDANA GETİRDİLER...
"BEN İSE TAM ZAMANINDA YETİŞİP METROPOLİS'İ YERLE BİR OLMAKTAN KURTARDIM..."
"EĞER DAHA ÖNCE HABERİMİZ OLSAYDI, ONLARIN AVUSTRALYA'YI İSTİLA ETMELERİNE ENGEL OLURDUK..."

AMA BEN O KANATLI YARATIKLARLA SAVAŞIRKEN BİR ŞEY OLDU... GALİBA KENDİMİ KAYBETTİM...ONDAN SONRA İLK HATIRLADIĞIM ŞEY MUHAFIZ VE DİĞER SÜPER İNSANLARI NEHİR-DEN ÇIKARMAMDI...
"O ZAMANA KADAR DÜNYA TAM BİR SAVAŞ ALANI OLMUŞTU... KAPTAN ATOM SÜPER KAHRAMANLARDAN KÜÇÜK BİR ORDU OLUŞTURMUŞTU VE DÜŞMAN İSTİLASINA UĞRAYAN AVUSTRALYA'YA SALDIRMAK İÇİN BENİ UDER SEÇMİŞLERDİ..."
"İŞİMİZ SANDIĞIMDAN DA ZOR OLDU..."
"...DAXAM ADLI GEZEGENDEN GELEN ALTI KİŞİ BENİM-KİLERE BENZER GÜÇ VE YETENEKLERE SAHİP-Tİ..."
DÜNYADA BULUNAN KURŞUN MADDESİNE KARŞI AŞIRI DUYARLI OLMASALARDI, İSTİ-LACILARI BELKİ DE ASLA BURADAN ATAMAZDIK...
SÜPERMEN, ÖLÜLERİ NE YAPACAĞIZ?
GÖMÜN VE DUA EDİN TEĞMEN...
...HEPİMİZ İÇİN DUA EDİN...
STRUTH, BU SÜPER KAHRAMAN HAKKINDA EPEY ŞEY OKUMUŞ-TUM, AMA ONU KENDİ GÖZLERİMLE GÖRECEĞİM HİÇ AKLIMA GELMEZDİ... İLGİNÇ DEĞİL Mİ?
EVET...SANKİ TÜM DÜNYANIN YÜKÜNÜ OMUZLARINDA TAŞIYOR...

ÇEVREYE BİR KEZ DAHA GÖZ ATTIK. TAN SONRA, SÜPERMEN KITA ADASIN-DAN HIZLA UZAKLAŞIR...

BU KADAR ÖLÜM VE TAHRİ. BAT YETER...

ASLINDA ÇOK DAHA KÖTÜ OLA-BİLİRDİ...

DAHA KÖTÜ. SUNU GÖR-DÜM...

...ZAMAN TUZAKÇISI ADLI ESRARENGİZ BİRİ BIZIMKİNE BENZER BİR DÜNYA YARATMIŞ VE SÜPER KÖTÜ ÜÇ KİŞİ...

"...BU DÜNYADAKİ BEŞ MİL-YAR İNSANI OLDURMUŞ-TU..."

"ONLARA AN-CAK ÖLÜM ENGEL OLA-BİLİRDİ..."

ÖLÜM HER SORUNUN YANITI OLABİLİYOR...ÖLÜM HER ZAMAN KAZANIYOR...

HAYIR...HAYIR... BÖYLE DÜŞÜNMEME-LİYİM...

ÖNEMLİ OLAN YAŞAMDIR... YAŞAM...

SEKİZBİN MİL KUZEYDOĞUDA, SAVAŞ GAZİSİ METROPOLİS KENTİNDE SABAH OLMUŞ-TUR...

VE YAŞAM SÜRMEK-TEDİR...

KIRIK CAMLARA VE DÖKÜLMÜŞ SIVALARA RAĞMEN, KENTİN EN BÜYÜK GAZETESİNDE HAYAT NORMALE DÖNMÜŞTÜR..
FOTOKOPİ İSTİYORUM...
KAHVE İSTER MİSİN?
SAAT İKİYE KADAR YETİŞMELİ.
BENİM YAZIMI GÖREN OLDU MU?
BURADA HERKES BİR ŞEYİNİ KAYBEDİYOR... HA?!
BİR ŞEY Mİ OLDU?
DAILY
CITY
KENT! TANRIM, NERELERDEYDİN SEN?
OO SELAM, PERRY.. AVUŞTRALYA'DAN YENİ DÖNDÜM... ORAYA BİR ARKADAŞIMLA GİTTİM VE TÜM SAVAŞI GÖRDÜM..
HABERLEŞME O KADAR KARGAŞA İÇİNDEYDİ Kİ YAZIMI ORADAN GÖNDEREMEYECEĞİMİ ANLADIM..
...ELYAZISI OLDUĞU İÇİN ÖZÜR DİLERİM... DAKTİLO BULAMADIM
KENT, BU... BU...
ALİCE, ŞUNU SNIDER'E VER YAZSIN...
PERRY, ŞEY..!
TABİİ, EFENDİM..
BASKI ODASI MI? BEN WHITE... AKSAM BASKISINI DURDURUN... BİRİNCİ SAYFAYI DEĞİŞTİRECEĞİZ...

EVET, HERKES NEDEN DURUYOR? BASKIYA YETIŞTIRECEK BİR GAZETECİ VAR...İŞ BAŞINA!
DUR KENT... SEN DEGİL...
ÇOK KÖTÜ GÖRÜNÜYORSUN... BAHSE GİRERİM O YOLCULUĞA ÇIKTIĞINDAN BERİ GÖZÜNÜ KIRPMADIN..
ŞEY...
TAHMIN ETMİŞTİM. EVİNE GİT DE UYU, EVLAT...
SEN SÜPERMEN DEGİLSİN...BUNU UNUTMA..
PEKÂLÂ, PERRY. NASIL İSTERSEN.
SON GÜNLERDE ÇOK ŞEYLER GEÇİRDİM.. KEŞKE UYKU BENİ RAHATLATSA...AMA UZUN ZAMANDIR HUZURLU BİR UYKU UYUYAMIYORUM..
KLARK..!
GÜNAYDIN, LOİS...
NERELERDEYDİN? GÖRÜNÜŞÜN ÇOK KÖTÜ..

BUNU DAHA ÖNCE DE SÖYLE-DİLER... BİR TRAŞ OLAYIM... İSTİLA HABERİNİ YAZMAK İÇİN OLAYIN PEŞİNDEYDİM..
SENDEN NE HABER? GANGBUSTER HAKKINDA YENİ BİR ŞEY VAR MI?
GEÇEN GÜN MUHAFIZ'LA KARŞILAŞMASIN-DAN BERİ BİR ŞEY YOK..
SON MARİFETLERİ HAKKINDA GAZETEYE BİR YAZI YAZDIM...
OH, SAĞOL..
DAILY PLANET
GÖRÜŞÜRÜZ..
T..TABİİ..
ÖLÜ GİBİ BİR HALİ VARDI... KLARK HİÇ BÖYLE OLMAZDI.. HEP ENERJİ DOLUYDU...
KENDİNE NELER YAPIYOR?.
AZ SONRA KLARK KENT'İN DAİRESİNDE...
UUFF!..
GALİBA UYKUYA GEREKTEN İHTİYACIM VAR... DİKKATİM DAĞILDI...
IŞI SAÇAN BAKIŞIMI AYNADAN GEREĞİNDEN FAZLA YANSITTIM.. DİKKATLİ OLMALIYIM..
SÜPERMEN'E YAKIŞIK BİR SURAT YAKIŞMAZ...

İŞTE ŞİMDİ FENA OLMADI...
ETRAF HARABEYE BENZİYOR. BİRAZ VAKİT AYIRIP BURAYI TOPARLAMALIYIM..AMA CANIM BİR ŞEY YAPMAK İSTEMİYOR.
BELKİ HABERLERE BİRAZ GÖZ ATARSAM, CANLANIRIM..
* SÜPERMEN RÜYASINDA LEX LUTHOR'U GÖRÜNCE, ODAYI BU HALE GETİRMİŞTİR...
HAYIR..OKUYACAK GÜCÜM BİLE YOK.. TELEVİZYONDA NE VAR?
SÜPERMEN DÜNYANIN ÖBÜR UCUNDA OLSA DA, METROPOLİSLİLERİN KORKMALARINA GEREK YOK..ÇÜNKÜ MUHAFIZ ONLARI KORUMAK İÇİN ŞİMDİ SOKAKLARDA...
GÖRÜNÜŞE BAKILIRSA, ŞEHİR BENSİZ DE YAPIYOR...
ŞİMDİ SON HABERLERİ VERİYORUZ... AVUSTRALYA'DA ZAFER KAZANILDIĞI HAKKINDAKİ SÖYLENTİLER HENÜZ DOĞRULANMADI.. PENTAGON YETKİLİLERİ LEXCORP BAŞKANI LEX LUTHOR'LA ŞU ANDA GÖRÜŞÜYORLAR...

"LEXCORP TEMSİLCİLERİ TOPLANTININ AMACINI AÇIKLAMAKTAN KAÇINDILAR..."
BOŞ YERE VAKİT HARCAMAYALIM, LUTHOR... AVUSTRALYA'NIN KURTULUŞU SIRASINDA BİRÇOK UZAYLI SİLAHI ELE GEÇİRİLDİ...
...SİZ DE ONLARIN İNCELENİP ULUSAL SAVUNMA İÇİN KULLANILMASINI İSTİYORSUNUZ...
EVET, AYNEN...
BEYLER, BEN BU DURUMU TAHMİN ETMİŞTİM... AVUSTRALYA'DAKİ ŞUBEMİZDE ÇALIŞAN TEKNİSYENLER ŞİMDİDEN..
HA..?
EFENDİM, ÇATIDA BİR ADAM VAR-ORAYA NASIL GELMİŞ BİLMİYORUZ AMA..
..İŞTE BURADA...
GERİ ÇEKİL... SENİ...
-UYARI-YORUM...
DURDUR ONU... BU MANYAK GANGBUSTER...
BENİ TANIDIĞINA SEVİNDİM LUTHOR..
NEDEN GELDİĞİMİ BİLİYOR MUSUN?

BİRBUÇUK HAFTADIR BU KENTİ SİLİP SÜPÜRÜYORDUM...
DİKKAT EDİN!.
UHUUNGH!
AMA NE KADAR İNSAN TEMİZLER, SEM TEMİZLEYEYİM TATMİN OLMADIM..
SONUNDA BUGÜN IŞIĞI GÖRDÜM...EN TEPEDEKİ ADAMI YANİ SENİ ELE GEÇİRMELİYDİM, LUTHOR..
SEN DELİ MİSİN.? BEN BU KENTİN EN BÜYÜK HAMİSİYİM...HASTANELER HAYIR KURUMLARI KURARIM METROPOLİS'İN YARISI BENDEN ÜCRET ALIR..
...BU KENTTE HİÇBİR ŞEY SANA SORULMADAN YAPILMAZ...SANA KANUN BİLE DOKUNAMAZ, AMA BEN...
..DOKUNURUM...
SENİN HAKKINDA HERŞEYİ BİLİYORUM...
HİÇ SANMAM.
AHH...GH!!

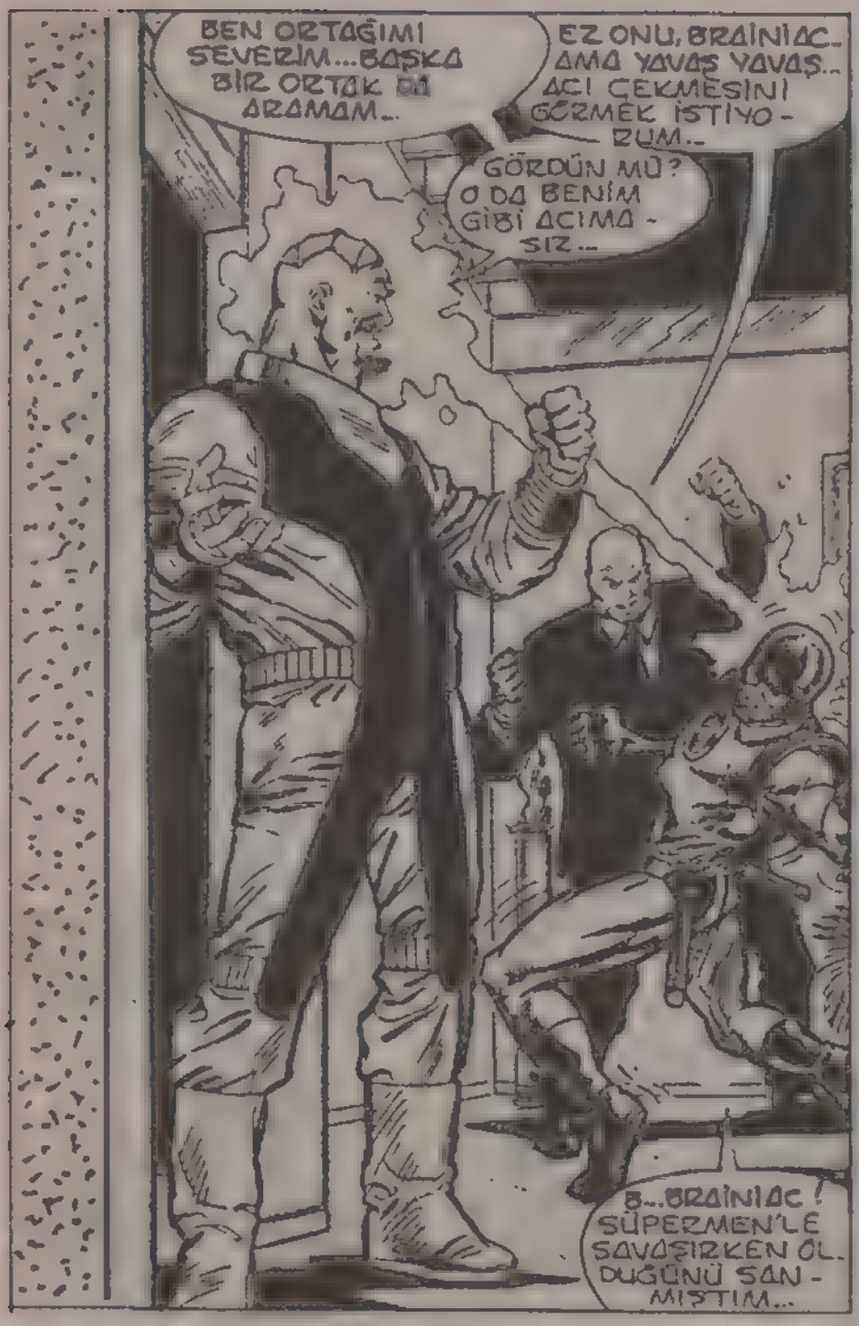
BEN ORTAĞIMI SEVERİM... BAŞKA BİR ORTAK DA ARAMAM..
EZ ONU, BRAINIAC.. AMA YAVAŞ YAVAŞ.. ACI ÇEKMESİNİ GÖRMEK İSTİYO - RUM..
GÖRDÜN MÜ? O DA BENİM GİBİ ACIMA - SIZ..
B...BRAINIAC! SÜPERMEN'LE SAVAŞIRKEN ÖL - DÜĞÜNÜ SAN - MIŞTIM...

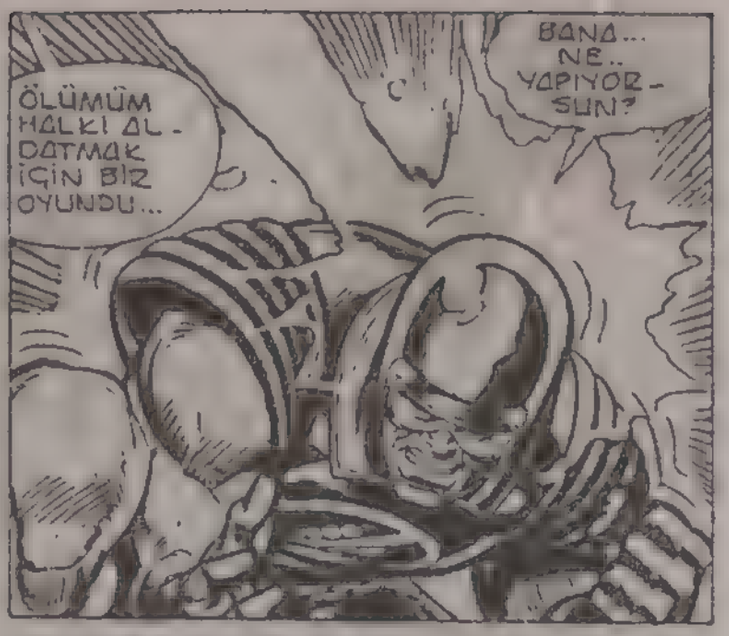
ÖLÜMÜM HALKI AL - DATMAK İÇİN BİR OYUNDU...
BANA... NE.. YAPIYOR - SUN?

BEYNİNİ SOĞAN GİBİ SOYUYORUM, GANGBUSTER...

SENİN SIRRINI ÖĞ - RENMEK İSTİYO - RUM... HA?

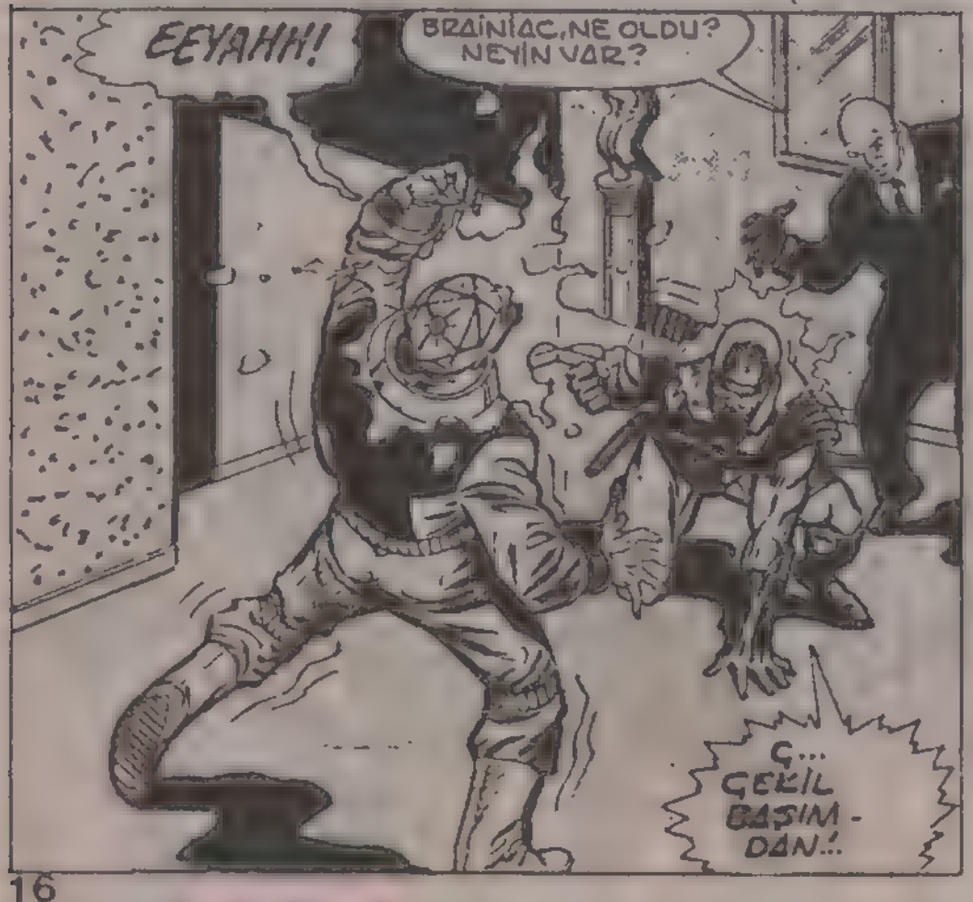
EEYAHH!
BRAINIAC, NE OLDU? NEYİN VAR?
Ç... ÇEKİL BAŞIM - DAN!!

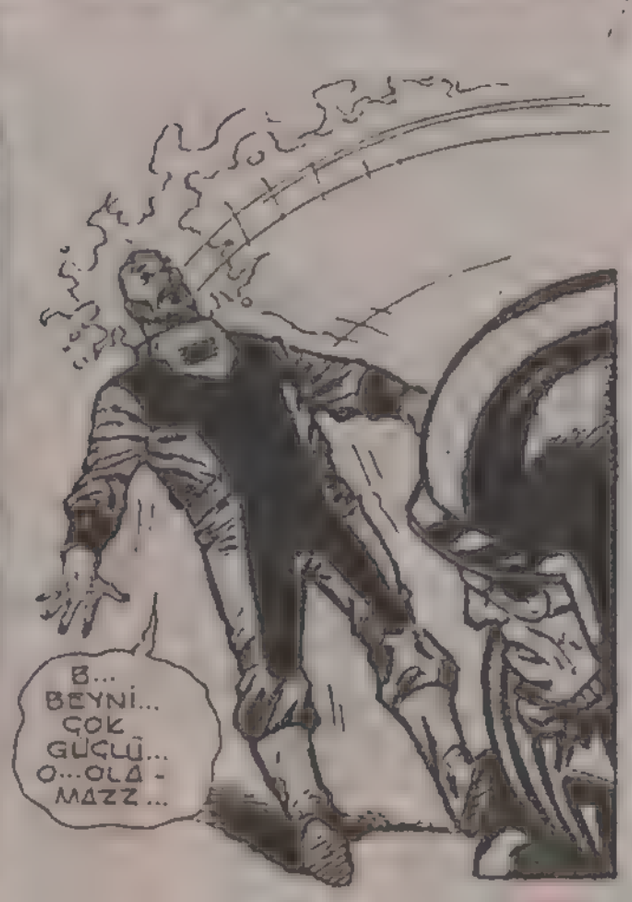
B... BEYNİ... ÇOK GÜÇLÜ... O...OLA - MAZZ...

YAVAŞ YAVAŞ ÖYLE Mİ?
UZAK DUR GANG-BUSTER... BANA SALDIRMAN BİR-ŞEYE YARAMAZ..
YANLIŞ SALDIRIR-SAM KENDİMİ ÇOK İYİ HİSSEDE-RİM...
UNNH...BU NE BÖYLE? LUTHOR'U PELTE HALİNE GETİRMEK İSTİYORUM... AMA VÜCUDUM BANA İTAAT ETMİYOR...
BRAINIAC BANA NE YAPTI? SANKİ BEY-NİME DEMİRLE VURMUŞLAR...
KAFAMI TOPLAMAK İÇİN ZİM-Dİ GİTMELİYİM..
BELKİ SENİN DE DÜŞÜNMEK İÇİN ZAMANA İHTİYACIN VARDIR..
AMA BU İŞ BİTMEDİ... KENDİNİ KOLLA..EN UMMADIĞIN ZAMANDA...
...GERİ DÖNECE-Gİ M...
GANGBUSTER GÖKDELENİN DOKSANINCI KATINDAN AŞAĞIYA ATLAR..

...ON KAT KADAR DÜŞTÜKTEN SONRA TUTUNACAK BİR YER BULUR..
BRAINIAC KENDİNİ KAYBETTİ..BU GANGBUSTER NASIL BİR ADAM...
BAY LUT - HOR İYİ MİSİNİZ ?
HOOOM
HAYIR HENÜZ DEĞİL...
BRAINIAC'I SAKLAMALI - YIM...ONUN - LA İLİŞKİ - MİN ANLA - ŞILMASINI İSTEMEM..
TAM ZAMANINDA GELDİNİZ..O MAN - YAK BENİ ÖLDÜRE - BİLİRDİ..
ORADA DURMAYIN POLİS ÇA - GIRIN..
KERRAK

"GANGBUSTER'I YAKALAYIN...
İP BİTTİ...
MAALESEF BU CAM - LAR AÇILMİ - YOR...
PENCERELERE YAZIK OLA - CAK..
KRISSH
EYAAA!!
NE!?!
DINGA DINGA DINGA DINGA

DINGA-DINGA-DINGA-DINGA
GÖZLERİNİZİ DÖRT AÇIN... BURALARDA BİR YER-DE OLMALI...
APTALLAR...BENİ DEĞİL, LUTHOR'U TAKİP ETME-LERİ GEREKİRDİ...
HAYIR...POLİSLE KAPIŞMAK İSTE-MİYORUM...
BURADAN ÇIKMALI-YIM...
R-R-RUNK

POLİS! DUR!
DURMAZSAN ATEŞ EDERİM!
BOM
HA? ONU VUR-DUĞUMA EMİ-NİM... AMA HİÇ BİR YERDE KAN YOK...
BELKİ ÇELİK YE-LEK GİY-MİŞTİR.
ONU BURADA BULAMAYIZ...
"BU SERVİS DEHLİZLERİ KİLOMETRELERCE UZUN-LUKTADIR..."
"ÖYLE HIZLI KAÇIYORDU Kİ..."
"...ŞİMDİ KENTİN HERHAN-Gİ BİR YERİNDE OLABİLİR..."
"ONU BULMAK İÇİN ÇOK SANSA İHTİYACI-MIZ OLACAK..."
GANGBUSTER!..
KİM O?..

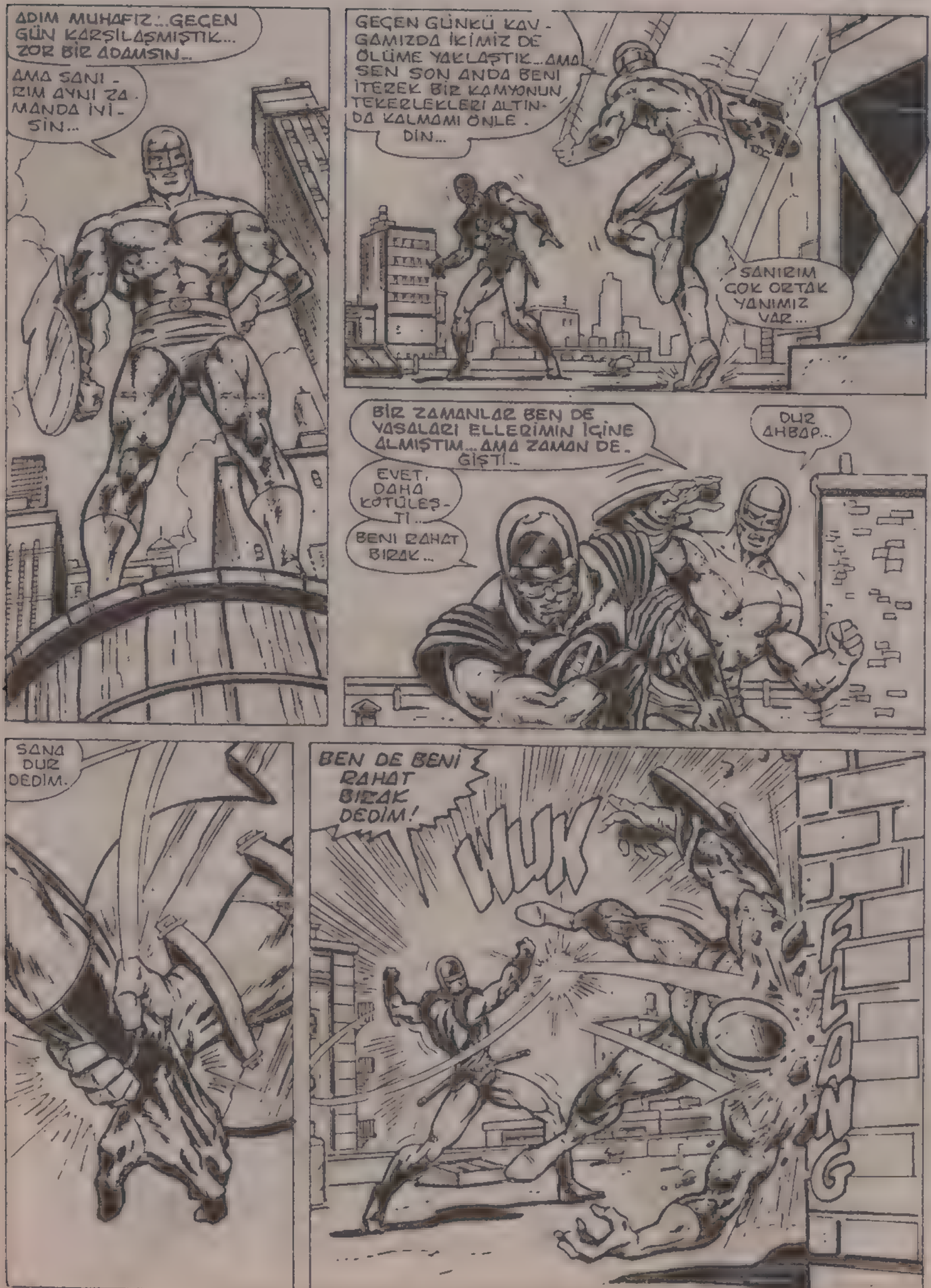
ADIM MUHAFIZ..GEÇEN GÜN KARŞILAŞMIŞTIK... ZOR BİR ADAMSIN..
AMA SANIRIM AYNI ZAMANDA İYİSİN...
GEÇEN GÜNKÜ KAVGAMIZDA İKİMİZ DE ÖLÜME YAKLAŞTIK..AMA SEN SON ANDA BENİ İTEREK BİR KAMYONUN TEKERLEKLERİ ALTINDA KALMAMI ÖNLEDİN...
SANIRIM ÇOK ORTAK YANIMIZ VAR...
BİR ZAMANLAR BEN DE YASALARI ELLERİMİN İÇİNE ALMIŞTIM...AMA ZAMAN DEĞİŞTİ..
DUR AHBAP...
EVET, DAHA KÖTÜLEŞTİ...
BENİ RAHAT BIRAK..
SANA DUR DEDİM.
BEN DE BENİ RAHAT BIRAK DEDİM!
WUK
KLANG

VAY CANINA, ÇOK HIZLI..YUMRUĞU SAVURDUĞUNU GÖRDÜM, AMA KA-ÇAMADIM...
YİNE DE GANGBUSTER'DE EKSİK BİR ŞEY VAR.. AKLI KARIŞIK GİBİ GÖRÜNÜYOR...
TÜM RAPORLAR GANGBUSTER'İN GECE SALDIRIYA GEÇTİĞİNİ GÖSTERİYOR... GÜNDÜZ ORTAYA ÇIKMASI OLAĞANDIŞI..
SORUN BU OLABİLİR Mİ? IŞIĞA ÇOK MU DUYARLI...
HER NE OLURSA OLSUN, ONU DURDURMALI-YIM..
YİNE MI SEN?
EVET ÖYLE GANG-BUSTER...
POLİS SANA BAZI SORULAR SORMAK İSTİYOR...BEN DE... NEDEN TES-LİM...
KES SESİ-Nİ...
FRAM

ÜZGÜNÜM AMA, SÖYLE YA DA BÖYLE SENİ GÖTÜRECEĞİM...
THUP
KİMSEYİ HİÇBİR YERE...
...GÖTÜREMEZSİN...
YARARI YOK... SADECE ONU ÖFKELENDİRDİM...
AZGIN BOĞA GİBİ SALDIRIYOR...
UUNGH!
GANGBUSTER...
-HAYIR!
İYİ TUTUNDUM.
GANGBUSTER DELİRDİN Mİ?

GANGBUSTER!
KLATHUNK
AMAN TANRIM!
YEDİ KAT YÜKSEKTEN ÇÖP TENEKESİNE ATLADI..
ARTIK ÖLMÜŞTÜR...
ÇÖPLER DÜŞÜŞÜNÜ YUMUŞATSA BİLE...
...AĞIR YARALIDIR...
KTANNG
İNANILIR GİBİ DEĞİL..SEN NEDEN YAPILMADIN?
İŞİN BİTTİ!..

DÖRDÜNCÜ BÖLÜM SONU

Elveda Dünya

M... MUHAFIZ..!
BEN NE YAPIYORUM? BU GİYSİYİ NEDEN GİYİYORUM?
BELKİ BİRAZ YAVAŞ ANLIYORUM, AMA SEN BENİ MAHVETMEK ARZUSUNDA DEĞİL MİYDİN?
ÖZEL GİYSİNE NE OLDU?
SEN NEDEN SÖZEDİYORSUN?
GANGBUSTER'İN BAŞLIĞINDAN MI?
HEM SÜPERMEN NEDEN BAŞKA BİRİNE BENZEMEK İSTEDİN?
HAYIR...
BEN GANGBUSTER DEĞİLİM...
SENİN DE BENİM GİBİ AKLIN KARIŞIK... BU BENİ NEDEN KORKUTMUYOR?
BUNU BİLMİYORDUM...
HEPSİ ÇOK GARİP... BU BENİM BAŞIMA NASIL GELEBİLİR?
BUNUN BAŞKA BİR AÇIKLAMASI OLMALI... KENDİ KONTROLÜMÜ KAYBETTİĞİMİ KABUL EDEMEM...
SÜPERMEN... BENİMLE BİRLİKTE CADMUS PROJESİNE GEL... ARKADAŞLARIM SANA YARDIM ETSİN...
HAYIR... SİZ YARDIM EDEMEZSİNİZ... SÜPERMEN OLMANIN NE DEMEK OLDUĞUNU BİLMİYORSUNUZ... BUNU TEK BAŞIMA HALLETMELİYİM...
BU KONUDA YANLIŞ DÜŞÜNÜYORSUN.. FARKINDA DEĞİL MİSİN?

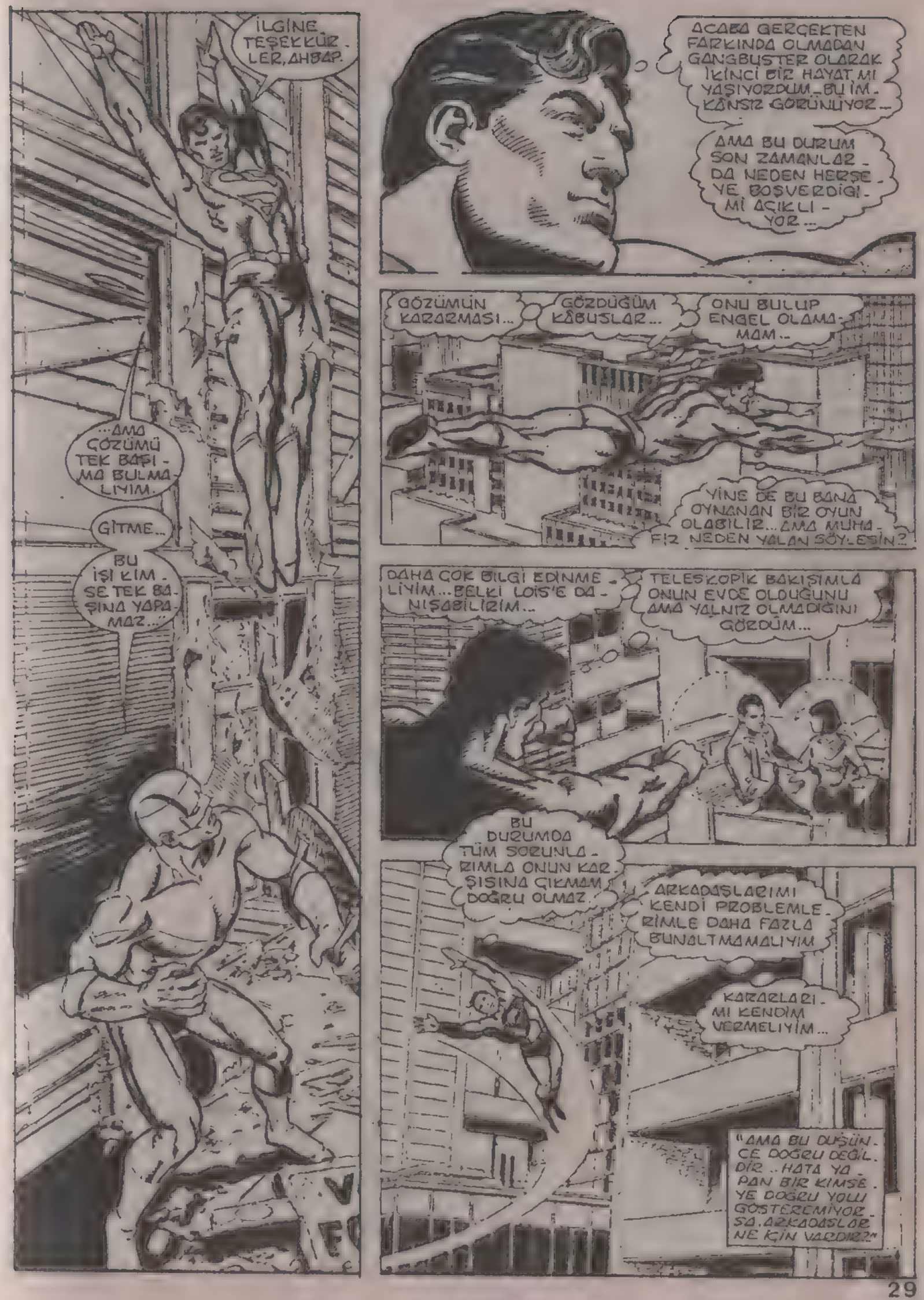
İLGİNE TEŞEKKÜRLER, AHBAP.
...AMA ÇÖZÜMÜ TEK BAŞIMA BULMALIYIM.
GİTME..
BU İŞİ KİMSE TEK BAŞINA YAPAMAZ...
ACABA GERÇEKTEN FARKINDA OLMADAN GANGBUSTER OLARAK İKİNCİ BİR HAYAT MI YAŞIYORDUM..BU İM. KÂNSIZ GÖRÜNÜYOR...
AMA BU DURUM SON ZAMANLARDA NEDEN HERŞEYE BOŞVERDİĞİMİ AÇIKLIYOR...
GÖZÜMÜN KARARMASI...
GÖZDÜĞÜM KÂBUSLAR...
ONU BULUP ENGEL OLAMAMAM..
YİNE DE BU BANA OYNANAN BİR OYUN OLABİLİR...AMA MUHAFIZ NEDEN YALAN SÖYLESİN?
DAHA ÇOK BİLGİ EDİNMELİYİM...BELKİ LOİS'E DANIŞABİLİRİM..
TELESKOPİK BAKIŞIMLA ONUN EVDE OLDUĞUNU AMA YALNIZ OLMADIĞINI GÖRDÜM...
BU DURUMDA TÜM SORUNLARIMLA ONUN KARŞISINA ÇIKMAM DOĞRU OLMAZ.
ARKADAŞLARIMI KENDİ PROBLEMLERİMLE DAHA FAZLA BUNALTMAMALIYIM
KARARLARIMI KENDİM VERMELİYİM...
"AMA BU DÜŞÜNCE DOĞRU DEĞİLDİR..HATA YAPAN BİR KİMSEYE DOĞRU YOLU GÖSTERMİYORSA.ARKADAŞLAR NE İÇİN VARDIR?"

ARKADAŞ MI?

İLİŞKİMİZİN ARKADAŞLIKTAN ÖTE OLDUĞUNU SANIYORDUM LOİS...

GALİBA BEN APTALIM...PEKİ BİZ BU KADAR ZAMANDIR BİRLİKTE NE YAPIYORDUK?

ARKADAŞLIK YAPIYORDUK...

BİRBİRİMİZİ TANIYORDUK...

BİLİYORSUN, BU BENİM İÇİN ÖNEMLİ...

LUİS, SENİ SEVİYORUM.

İLK TANIŞTIĞIMIZ GÜNDEN BERİ SEVİYORUM...

JOSE...BEN SENİN HİSSETTİĞİN ŞEYLERİ DUYMUYORUM..EN AZINDAN..

ŞİMDİLİK...

YANİ ŞEY DEMEK İSTEDİM...BAK, TEK İSTEDİĞİM SENİN KENDİNE DİKKAT ETMEN...

GELİŞMİŞ ARAŞTIRMA LABORATUVARI LEX CORP'UN BİR KURULUŞU..SENİ KULLANMALARINI İSTEMİYORUM.

BİR DAHA ÖZÜR MENİ İSTEMEM

BUNUN İÇİN ÇOK GEÇ...

HEP AYNI TARTIŞMA..

GELİŞMİŞ ARAŞTIRMA LABORATUVARI BANA BACAKLARIMI GERİ VERDİ, HAYATIMI YENİDEN BAŞLATTI... TELEVİZYONDA ONLARA METHİYE DÜZMEMİ İSTESELER, YİNE YAPARIM.. ÇÜNKÜ ONLARA BORÇLUYUM..

DUYDUKLARIMA İNANAMIYORUM.. LUTHOR SANA BÜYÜK KÖTÜLÜKLER YAPTI...

...AMA SEN BİR TEK ŞEY İÇİN BUNLARI UNUTUYORSUN...

TARTIŞMANIN YARARI YOK...SANIRIM SEN BENİ TEKERLEKLİ SANDALYEDE BEĞENMİŞTİN...

BU DOĞRU DEĞİL..

BUGÜN TEDAVİMİN SON GÜNÜ..VE GEÇ KALDIM...

HOŞÇAKAL..

JOSE, DUR.. GİTME..

YAPMA.. GİT. MESİNE İZİN VERME...
TAP TAP TAP
OH, MİKE BUGÜN OLMAZ. BUGÜN DOĞUM GÜNÜM...
HAPKAPI YERİNE PENCEREMİ KULLANAN TEK KİŞİ, VAR..
SÜPERMEN..
SORUNLU BİR HALİN VAR İÇERİ GİR..
RAHATSIZ ETTİĞİM İÇİN ÜZGÜNÜM, PROFESÖR HAMİLTON..YARDIMA İHTİYACIM VAR.
TABİİ, TABİİ... DERDİNİ SÖYLE..
YİYECEK İÇECEK BİR ŞEY İSTER MİSİN?
HAYIR. SOĞOLUN PROFESÖR.
BELKİ DE YENİ GELİŞTİRDİĞİM MALZEMEDEN SANA BİR PELERİN YAPMAMI İSTİYORSUN..
İSTEDİĞİM BÖYLE BİR ŞEY DEĞİL..İSTEDİĞİM ÖNCE TELEFONUNU KULLANMAK...
...SONRA DA GEÇEN GELİŞİMDE BANA GÖSTERDİĞİN DENEYSEL AYGITI ALMAK... ONA İHTİYACIM VAR..
UZAY BOŞLUĞU İÇİN GELİŞTİRDİĞİN AYGIT.
NE İSTEDİĞİNİ ANLADIM..
SEN BURADA TELEFON ET, BEN DE GİDİP AYGITI GETİREYİM..
ŞEY, OTUR LÜTFEN...
SANKİ DÜŞECEK GİBİ BİR HALİN VAR

RI-ING
A...ALO BEN PERRY WHİTE...
OLSEN !
NE OLUYOR?
OH, ÖZÜR DİLERİM, BAY KENT... SADECE SAKAYDI.. SANA BAY WHİTE'Yİ VERİYORUM.. HOŞÇAKAL..
BEN İŞİME DÖNEYİM.
DUR SENİNLE KONUŞMAK İSTİYORUM..
BEN WHİTE.
PERRY, BEN KLARK İNTERGANG ÇETESİ HAKKINDA YAZDIĞIM YAZILAR TIK TEHLİKELİ OLMAYA BAŞLADI... BU YÜZDEN
...BİR SÜRE ORTALIKTA GÖZÜKMEYECEĞİM..
CRASH!
PROFESÖR, İYİ MİSİNİZ?
SMASH!
EVET AYGITI BULACAĞIM.
CRUNCH!
ÖZÜR DİLERİM, PERRY.
KENT, GAZETE SANA YARDIM EDEBİLİRSE..
YAZDIĞIM YAZILARI SİZE TEK TEK POSTAYLA GÖNDEREMİ KABUL EDERSENİZ, BU BANA EN BÜYÜK İYİLİK OLUR
SORU SORMAYIN. BANA GÜVENİN..
TABİİ SANA GÜVENİYORUM, KLARK... SEN EN İYİ ADAMLARIMDAN BİRİSİN... KENDİNE DİKKAT ET. İYİ ŞANSLAR
HOŞÇAKAL, ŞEF..
GERÇEK İYİ ADAMLARDAN BİRİ...
İNTERGANG HAKKINDA YAZDIĞI YAZILARA KENDİNİ VERMEK İÇİN, KENT BİRAZ İZİN ALDI..
GALİBA SANA YİNE YAZI YAZMA FIRSATI ÇIKACAK, EVLAT..
HARİKA.. AMA KENT'İN YERİNİ DOLDURAMAM...

"SENDEN ONUN YERİNİ DOLDURMANI İSTEMİYORUM, OLSEN... SADECE BİRAZ ÇABALA YETER..."

PROFESÖR...

CRASH! BOOM! BAM!

İYİ Kİ BİR YERİNİZ KIRILMADI...

BULDUNUZ MU?

ÜZGÜNÜM, AMA BURADA OLMADIĞINI FARKETTİM...

ONU ÇOK İYİ BİR FİYAT VEREN STAR LABORATUVARINA SATMIŞTIM...ONLARIN BENİM İCATLARIMLA İLGİLENDİKLERİNİ SÖYLEKEN HAKLIYDIN...

ONLAR BANA ÇOK İYİ DAVRANIYOR...O LANET OLASI LEX LUTHOR GİBİ DEĞİL...

STAR'DA KİMLE TEMAS KURUYORSUNUZ? DR. KLYBURN'LA MI?

O AYGITI BULMAM GEREK...

DR. KLYBURN ARTIK METROPOLİS'TE DEĞİL...NEW YORK ŞUBESİNDE ÇALIŞIYOR...

AMA SANA BİR İKİ GÜNDE AYGITIN BİR BENZERİNİ YAPARIM...

HAYIR. AYGITI KİME GÖNDERDİN...

PROJESİ BURALARDA BİR YERDE OLMALI...

KİTTY FAULKNER'E... TELAŞINI HÂLÂ ANLAMIYORUM...

KİTTY Mİ? GÜZEL... PALTONU AL, PROFESÖR...

ONU ZİYARETE GİDİYORUZ.

NEDEN BU KADAR ACELE EDİYORUZ BİLMİYORUM...BİZİM ZAMANIMIZDA HER ŞEYİ YAVAŞ YAPARDIK...

BU HIZLA ÜLSER OLMAMANA HAYRET ETTİM...

İNAN BANA, PROFESÖR, TEK ENDİŞEM BU DEĞİL..
DR. FAULKNER'I GÖRMEYE GELDİK...
ÜZGÜNÜM, AMA ZİYARETÇİLERİ İÇERİ SOKMAMA EMRİ ALDIK...
DR. DURWOOD BURADA YABANCILARI GÖRMEK İSTEMİYOR...
TABİİ ÖZEL İZNİN VARSA, O BAŞKA...
SÜPERMEN TABİİ GELEBİLİRSİN..
ARKANA BAK DA GÖR
SANA YENİ OFİSİMİ GÖSTEREYİM..
BUNU RAPOR EDECEĞİM, KİTTY..
SEN GÖRKEMLİ BİRİSİN, EVLAT...
KİTTY, PROFESÖR HAMİLTON'U TANIYOR MUSUN?
TABİİ. BİR ÇOK KEZ KONUŞTUK..
NE OLDU?
ÇOK ACİL BİR DURUM... PROFESÖRÜN GEÇEN HAFTA SANA GÖNDERDİĞİ AYGITI ALMAM GEREK...
ŞANSIN VARMIŞ... AYGIT HÂLÂ BÜROMDA.
AYGIT BOZUK MUYMUŞ?
HAYIR SÜPERMEN'İN ONA İHTİYACI VAR... BEN SANA BİR TANE DAHA YAPARIM
BU ASLINDA KURALLARA AYKIRI, AMA BİZE O KADAR ÇOK YARDIM ETTİNİZ Kİ SİZİ NASIL REDDEDERİM?
DR. DURWOOD ÖĞRENİRSE ÇILDIRIR...
ÜSTELİK GELECEK HAFTA İŞ İÇİN ALBUQUERQUE'YE GİDECEĞİM
ONUNLA KONUŞABİLİRİM..
YARARI OLMAZ, O BURADA YENİDİR... AYRICA MORGAN EDGE'NİN SANA KARŞI YAZDIĞI YAZILARI DESTEKLİYOR...
TEKRAR TEŞEKKÜRLER..
BEN EVE METROYLA DÖNECEĞİM, SÜPERMEN..

...ZIRA RÜZGÂR BAŞIMI AĞRITIYOR...
BİR DAILY PLANET VER..
ELLİ SENT.
O NEYDİ ÖYLE?
BURADA BİRAZ ÇALIŞIRSAN, SEN DE BU ANİ RÜZGÂRLARA ALIŞIRSIN..
MMMMF..
JIMMY BRO

ONA SAHİP OLAMAYACAĞIM. SÜPERMEN ÇEVREDE OLDUKÇA, LOIS BENİ SEVMEZ..
ONUNLA BİR KEZ REKABET ETMEYE ÇALIŞTIM, AMA BAŞARAMADIM... BEN SÜPERMEN DEĞİLİM...
OO, GELİCE Bİ, JOSE.
SELAM, DOKTOR HAPPERSEN.
JOSE, BUGÜN TEDAVİNİN SON GÜNÜNÜ KUTLAMAK İÇİN BİR SÜRPRİZ HAZIRLADIK..
SÜRPRİZ MİDİR DEN SÖZEDİYORSUN?
İŞVERENİN BUNU GİYMENİ İSTİYOR.
OH... HAYIR... OLMAZ..
BİR ÇALIŞANIMIN BÖYLE BİR DAVRANIŞINA İZİN VEREMEM...
LEX LUTHOR.
WHACK
EMİR ALMAKTAN HOŞLANMAM..
AL ONU.
OYUNUNU BİLİYORUM, LEX. PİYONUN OLMAYI REDDEDİYORUM.
DOKTOR, BAŞLAYIN.

CLIC CLIK CLIC
L...LANET OLSUN, L..LUTHOR.
HAYIR.
SANA LANET OLSUN, DELGADO- TEKRAR YÜRÜYE BİLMEK İÇİN-
...RUHUNU BANA SATTIN...
BAŞLIĞI GİY...
BİR MİLYON DOLARLIK TEK - NOLOJİM BANA EMRETME HAK - KINI VERİYOR-
GÖZEVİN BENİM KORUMAM OL - MAK...
A...ASLA...
YANLIŞ CEVAP... DÜŞMANLARI MI YOKEDE - CEK BİR KORU MAYA İHTİYA - CIM VAR...
SEÇME ŞANSIN YOK, BAY DELGADO...
KORU MAM OLA - CAKSIN.

METROPOLİS'İN MERKEZİNDEKİ GALAKSİ HABER MERKEZİ..
ONE WAY
NE KADAR?
HEY SEN TELE-VİZYONDAKİ CATHERİNE GRANT DEĞİL MİSİN?
SENİN İÇİN ALTI BUÇUK DOLAR.
BAKAYIM BOZUKLUĞUM VAR MI?
SİZE YARDIM EDEYİM, BAYAN..
HAYIR, ZARFI ALMAYIN..
OH, SİZ MİSİNİZ?
ONU POSTAYA ATMAM GEREK..
MORGAN EDGE İMDADA YETİŞTİ... ALIN ON DOLARI, JOE... GERİSİ KALSIN..
ARTIK BİR GALAKSİ ÇALIŞANI OLDUĞUNA GÖRE POSTA ODAMIZDAN YARARLANMALISIN, BAYAN GRANT..
..ÜCRETSİZDİR..
EVET HATIRLADIM, MORGAN..
PEKİ BU HAFTA SONU İÇİN KARARIN NEDİR? MALİKANEMİ GÖRMEK İSTİYOR MUSUN?
ÇOCUĞUM ADAM'A BAKACAK BİRİNİ BULAMADIM..!

BU SORUN DEĞİL, ONU DA GETİR...KENT ÇOCUKLARI ARASIRA KIRSAL YAŞAMI DA GÖRMELİ..
BİLMİYO-RUM, MORGAN ONUN AKLINI KARIŞTIRMAK İSTEMİYORUM.
...ÇOCUK ŞİMDİYE KADAR ÇOK FAZ-LA "AMCA" GÖRDÜ..
GALAXY
GALAXY

SAÇMA...ONU DA GETİR... HAYIR SÖZÜ KABUL ET-MİYORUM..
SONRA GÖRÜŞÜRÜZ..

CAT, ACELE ET.. YAYINA ON DA-KİKA KAL-DI...
HOLLYWOOD

İYİ GÜNLER, BAY EDGE...
BABANIZLA YEMEĞİNİZ NASIL GEÇTİ?
ÇOK KÖTÜ, BAYAN CONWAY..
BUGÜN RAHATSIZ EDİL-MEK İSTEMİYO-RUM ANLAŞIL-DI MI?

TABİİ, BAY EDGE...
GÜZEL, ORADASIN.KEN-TE YAPILAN SON SALDIRI-DAN GALAKSİ NE ZARAR GÖRDÜ BİLMEK İSTİ-YORUM..
ŞEYTANLA ORTAKLIĞIMIZ HOLDİNGİ KUR-TARDI MI?

BİR ZARARA UĞRA-MADIK...İNŞAAT İŞ-LERİMİZ NEDENİYLE. KÂR DA YAPMAMIZ SÖZ KONUSU..
YANİ PETRO-POLİS'İ YENİ-DEN İNŞA MI EDE-CEĞİZ? DAİLY PLANET BİNASI-NIN ONARIMI İÇİNDE TEK-LİF VERME-LİYİZ..
BU ÇOK İLGİNÇ BİR TEKLİF OLMAZ MI? SANA SÖY-LEMİŞTİM, MANNHEIM

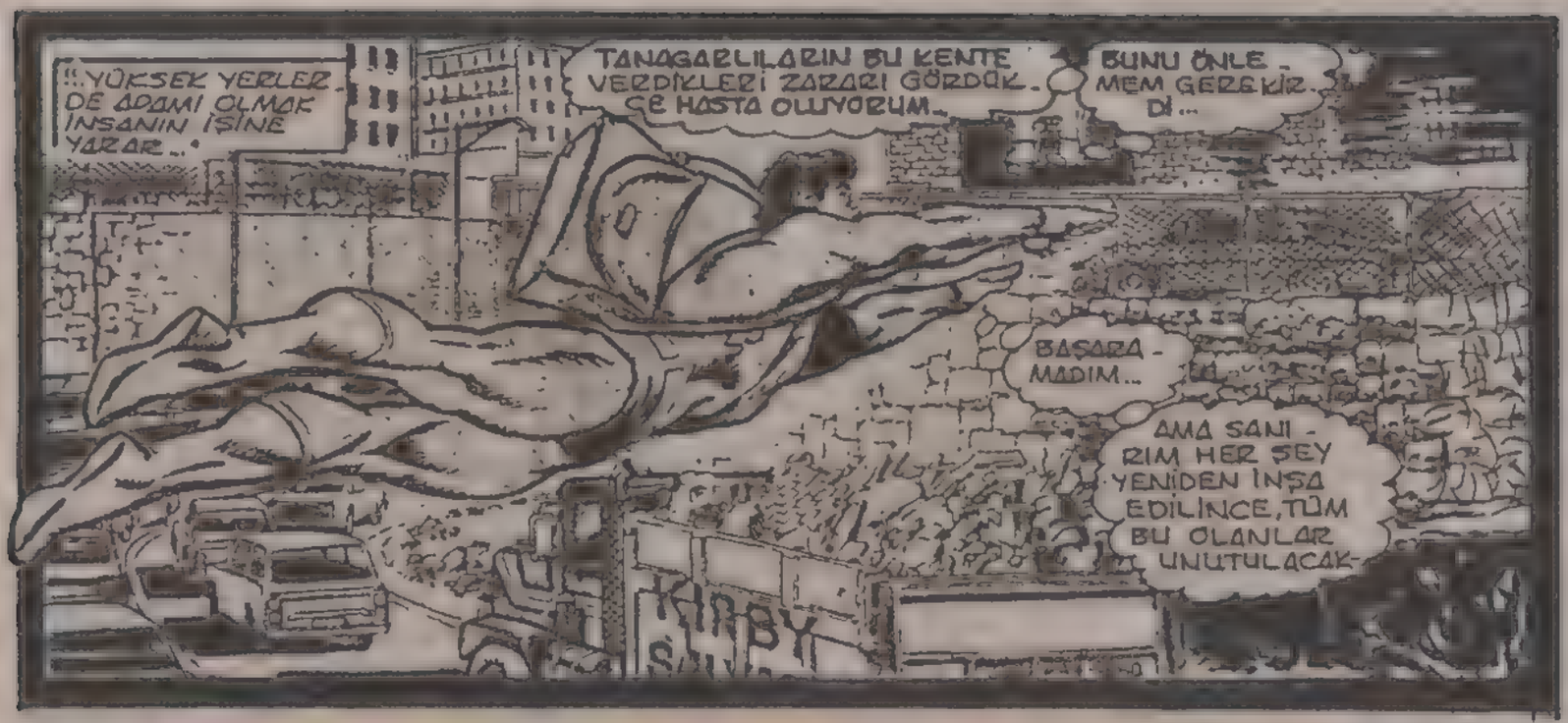
!!..YÜKSEK YERLER DE ADAMI OLMAK İNSANIN İŞİNE YARAR..
TANAGARLILARIN BU KENTE VERDİKLERİ ZARARI GÖRDÜK. ÇE HASTA OLUYORUM..
BUNU ÖNLE - MEM GEREKİR Dİ...
BAŞARA - MADIM...
AMA SANI - RIM HER ŞEY YENİDEN İNŞA EDİLİNCE, TÜM BU OLANLAR UNUTULACAK-
KIRBY

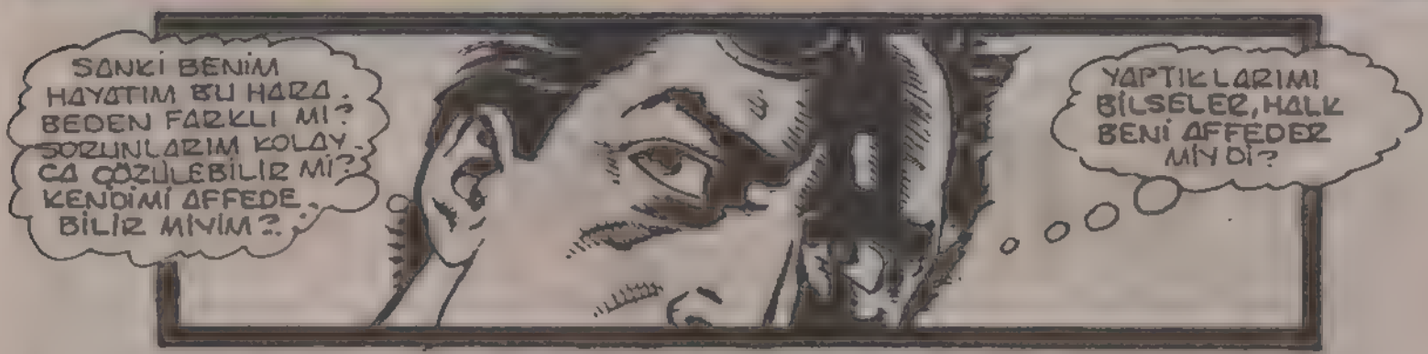
SANKİ BENİM HAYATIM BU HARA - BEDEN FARKLI MI? SORUNLARIM KOLAY - CA ÇÖZÜLEBİLİR Mİ? KENDİMİ AFFEDE - BİLİR MİYİM?.
YAPTIKLARIMI BİLSELER, HALK BENİ AFFEDER MİYDİ?

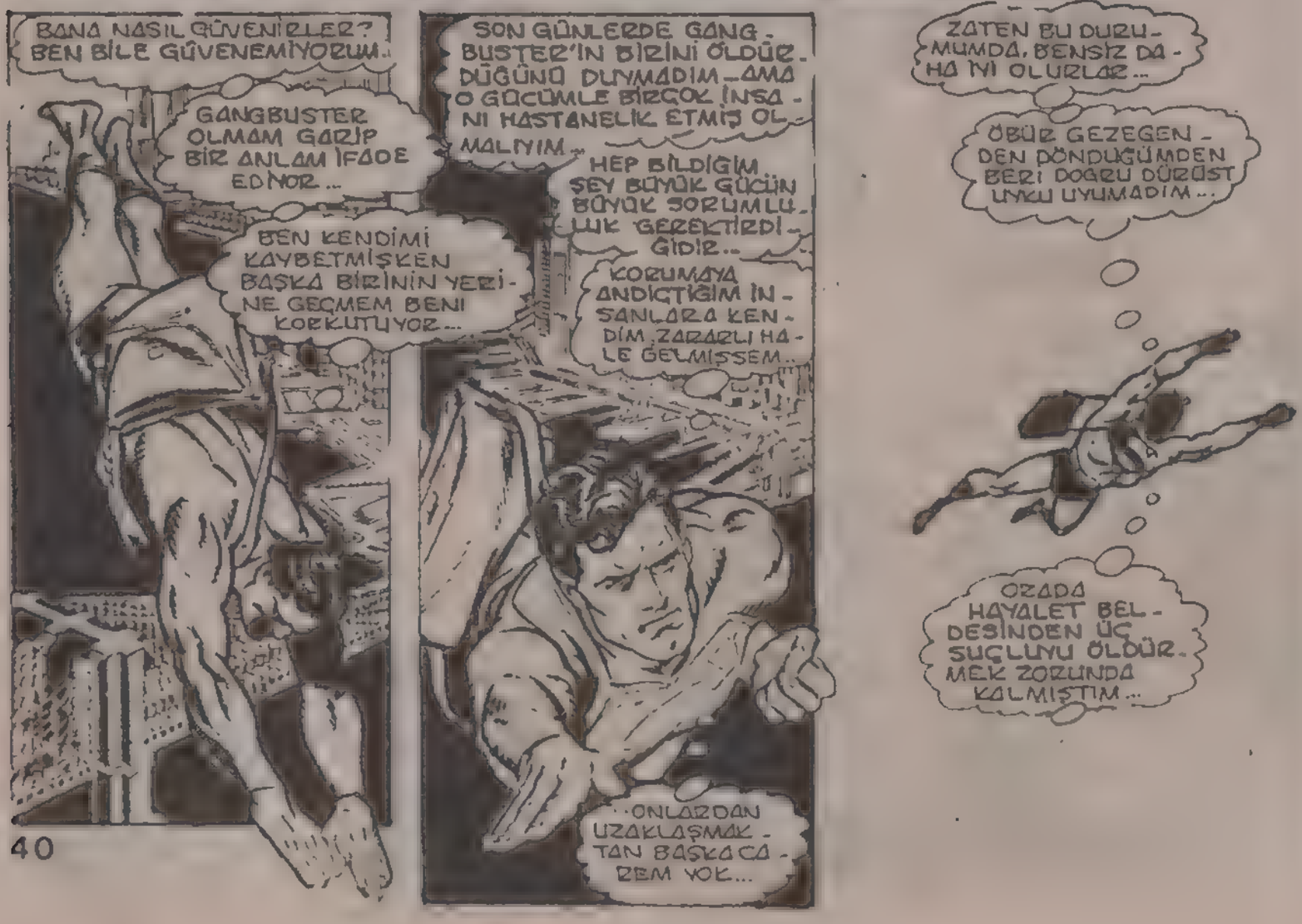
BANA NASIL GÜVENİRLER? BEN BİLE GÜVENEMİYORUM..
GANGBUSTER OLMAM GARİP BİR ANLAM İFADE EDİYOR...
BEN KENDİMİ KAYBETMİŞKEN BAŞKA BİRİNİN YERİ - NE GEÇMEM BENİ KORKUTUYOR...
SON GÜNLERDE GANG - BUSTER'IN BİRİNİ ÖLDÜR - DÜĞÜNÜ DUYMADIM - AMA O GÜCÜMLE BİRÇOK İNSA - NI HASTANELİK ETMİŞ OL - MALIYIM..
HEP BİLDİĞİM ŞEY BÜYÜK GÜCÜN BÜYÜK SORUMLU - LUK GEREKTİRDİ - ĞİDİR..
KORUMAYA ANDİÇTİĞİM İN - SANLARA KEN - DİM ZARARLI HA - LE GELMİŞSEM..
..ONLARDAN UZAKLAŞMAK - TAN BAŞKA ÇA - REM YOK...
ZATEN BU DURU - MUMDA, BENSİZ DA - HA İYİ OLURLAR..
ÖBÜR GEZEGEN - DEN DÖNDÜĞÜMDEN BERİ DOĞRU DÜRÜST UYKU UYUMADIM...
ORADA HAYALET BEL - DESİNDEN ÜÇ SUÇLUYU ÖLDÜR - MEK ZORUNDA KALMIŞTIM..

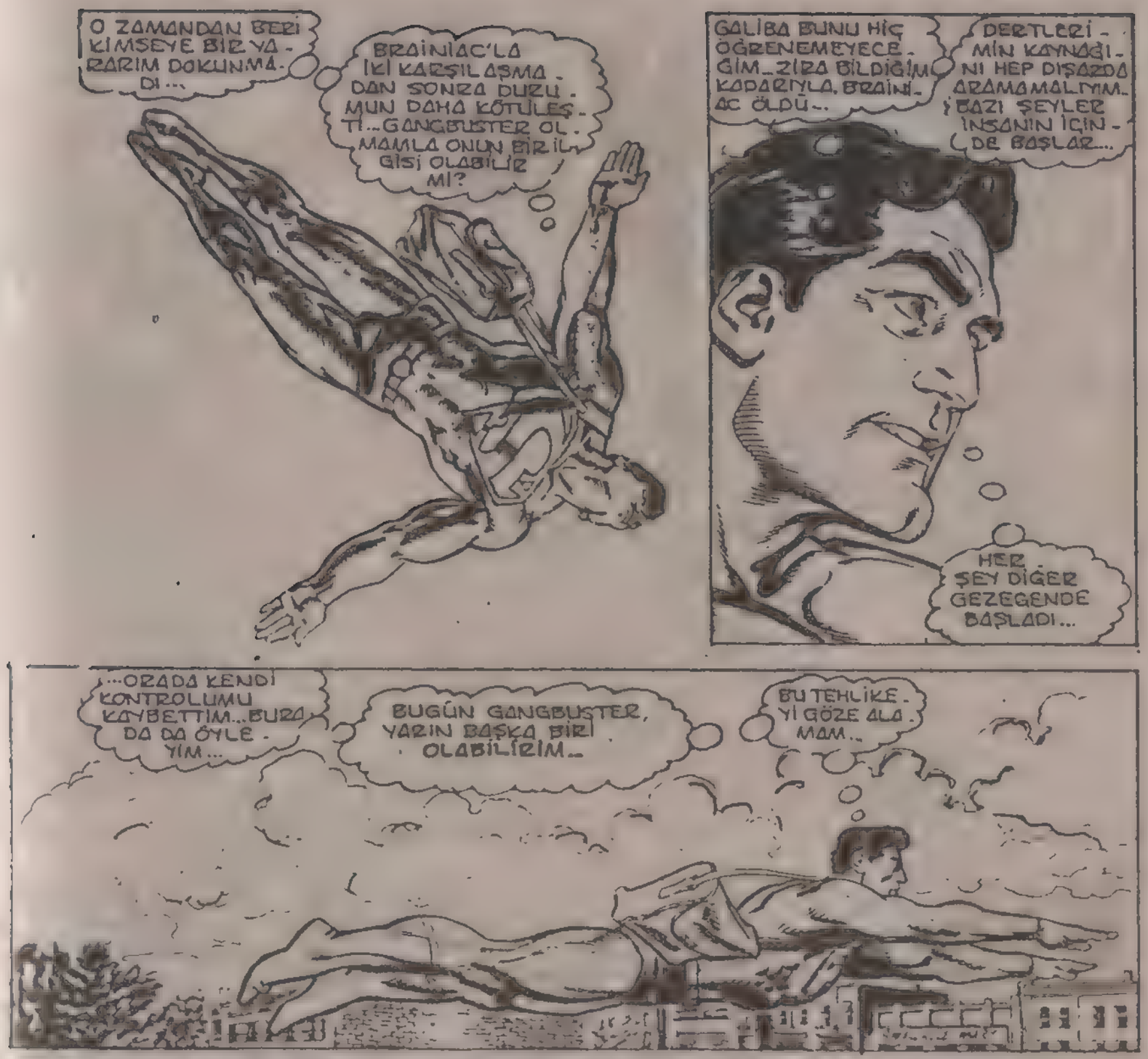
O ZAMANDAN BERİ KİMSEYE BİR YA-RARIM DOKUNMA-DI...
BRAINIAC'LA İKİ KARŞILAŞMA-DAN SONRA DURU-MUN DAHA KÖTÜLEŞ-TİĞİ...GANGBUSTER OL-MAMLA ONUN BİRİ-Sİ OLABİLİR MİYİM?
GALİBA BUNU HİÇ ÖĞRENEMEYECE-ĞİM...ZİRA BİLDİĞİM KADARIYLA, BRAİNİ-AC ÖLDÜ...
DERTLERİ-MİN KAYNAĞI-NI HEP DIŞARDA ARAMAMALIYIM. BAZI ŞEYLER İNSANIN İÇİN-DE BAŞLAR...
HER ŞEY DİĞER GEZEGENDE BAŞLADI...
...ORADA KENDİ KONTROLUMU KAYBETTİM...BURA-DA DA ÖYLE-YİM...
BUGÜN GANGBUSTER, YARIN BAŞKA BİRİ OLABİLİRİM...
BU TEHLİKE-Yİ GÖZE ALA-MAM...
BU ÇİFTLİKTE BİR ŞEY ÖĞRENDİM...BİR KÖPEK KANA SUSAYIP BAŞKA HAY-VANLARA SALDIRIRSA, ONU ÖLDÜRMEK GEREKİR...
TEK ÇÖZÜM KENDİMİ BURA-DAKİ KARIŞIK-LIKTAN KURTAR-MAK...BELKİ SONSUZA KADAR...
SEVDİĞİM HERKE-Sİ VE HERŞEYİ GERİDE BIRAK-MAK ZORUNDAYIM.
"MERDİVENİ SIKI TUTARSAN HER-ŞEY YOLUNDA GİDER..."

GÜZEL. GATTYI ŞİMDİ HEMEN AKTARIRIM...
SÜPER-MEN...
NE?
OH, HAYIR.
SENİ TEKRAR GÖZDÜĞÜME SEVİNDİM, BABA...
SEN HEP HIZIR GİBİ YETİŞİR MİSİN?
MATRİX SENİ DÜŞÜRDÜĞÜ İÇİN ÜZGÜN, JONATHAN..
MATRİX Mİ?
SAKİN, OL ŞEKERİM... BİR ŞEYİM YOK...
BİR SÜRE ÖNCE KENDİNE BU ADI VERDİ VE SANIRIM YERİNE OTURDU.
KLARK...
EVE DÖNDÜĞÜNDE ÖYLE SEVİNDİM Kİ...
SÜPER MEN MATRİX'İ EVE Mİ GÖTÜRECEK?
HANIM, BAK GÖKTEN KİM GELDİ?

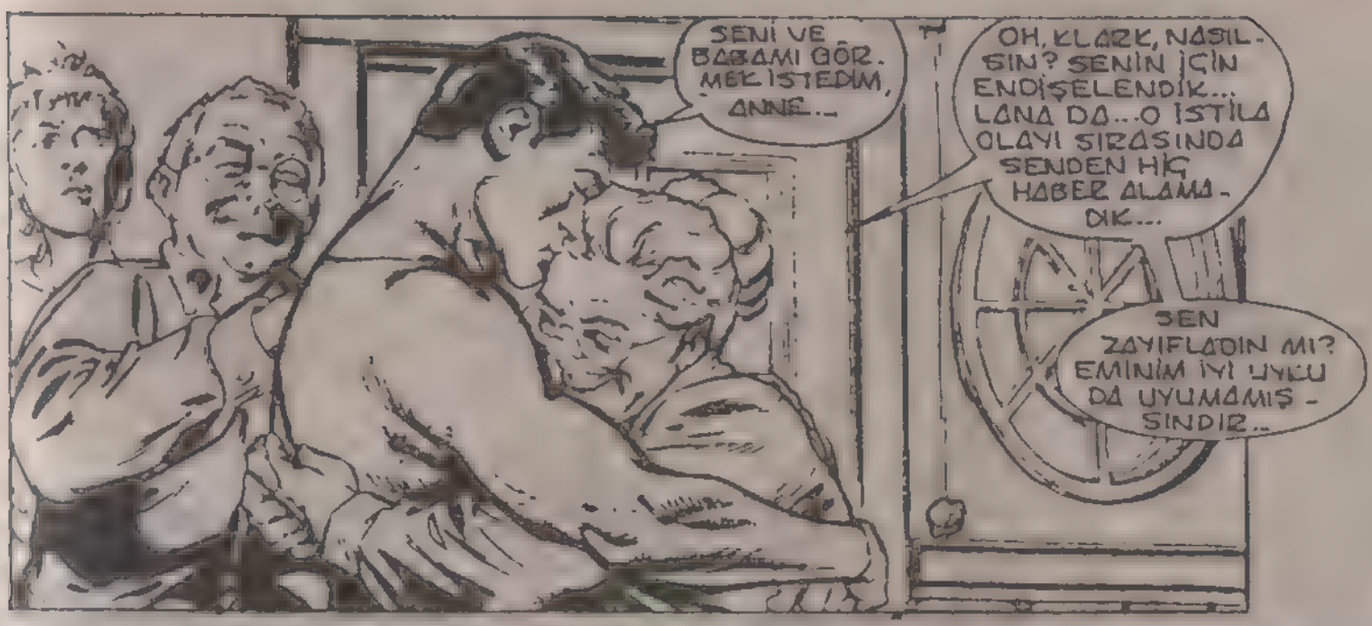
SENİ VE BABAMI GÖRMEK İSTEDİM, ANNE...
OH, KLARK, NASILSIN? SENİN İÇİN ENDİŞELENDİK... LANA DA...O İSTİLA OLAYI SIRASINDA SENDEN HİÇ HABER ALAMADIK...
SEN ZAYIFLADIN MI? EMİNİM İYİ UYKU DA UYUMAMIŞSINDIR..

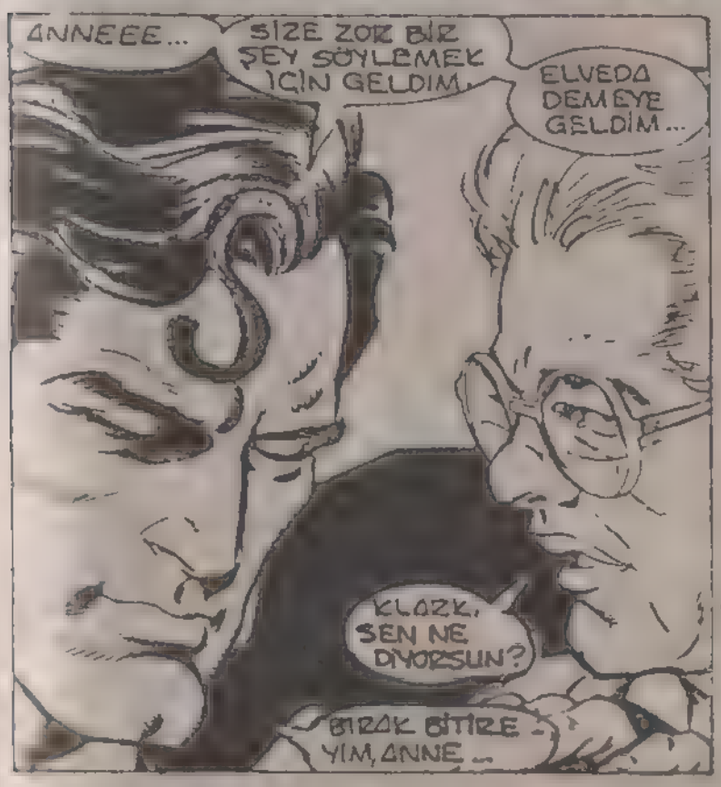
ANNEEE...
SİZE ZOR BİR ŞEY SÖYLEMEK İÇİN GELDİM..
ELVEDA DEMEYE GELDİM...
KLARK, SEN NE DİYORSUN?
BIRAK BİTİREYİM, ANNE..

BANA BİR ŞEYLER OLDU...KENDİ KONTROLÜMÜ KAYBETTİM VE ÇEVREMDEKİLERE ZARARLI OLMAYA BAŞLADIM...
ŞU ANDA SİZ BİLE TEHLİKEDESİNİZ...AMA SİZE ELVEDA DEMEM GEREK..
SİZİ SEVİYORUM...
BIRAK BU TEHLİKE İŞİNİ DE BİZE NELER OLDUĞUNU ANLAT SANA YARDIM EDELİM..

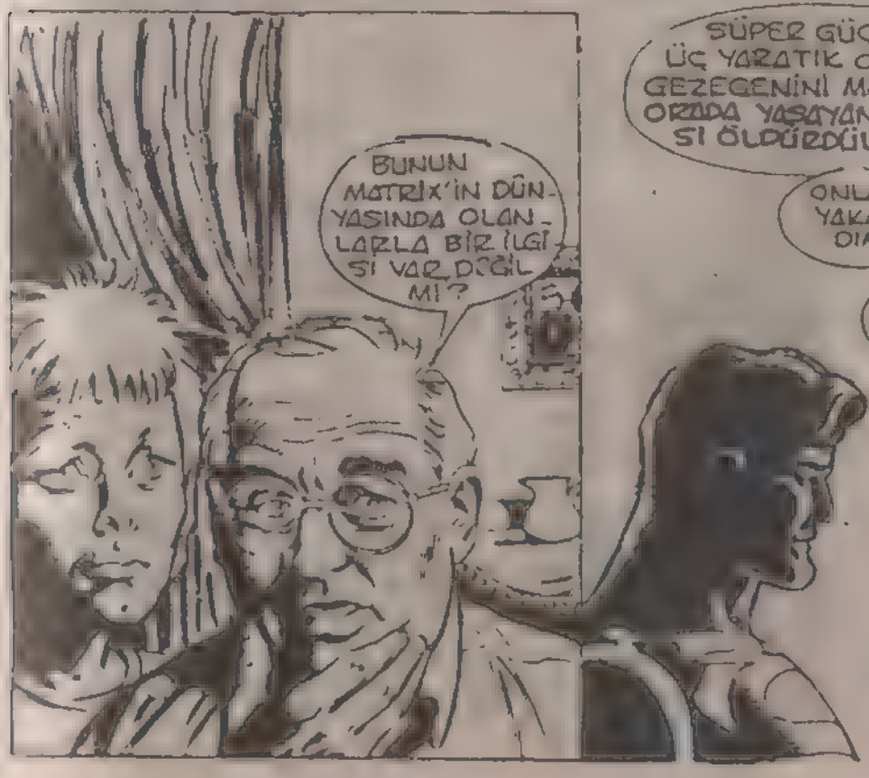
BUNUN MATRİX'İN DÜNYASINDA OLANLARLA BİR İLGİSİ VAR DEĞİL Mİ?
SÜPER GÜÇLÜ ÜÇ YARATIK ONUN GEZEGENİNİ MAHVETTİ.. ORADA YAŞAYAN HERKESİ ÖLDÜRDÜLER..
ONLARI YAKALADIM..
...VE ÖLDÜRDÜM...

BUNU KENDİNİ KORUMAK İÇİN YAPTIN...
BEN HEM YARGIÇ, HEM JÜRİ HEM DE CELLATTIM..

HERŞEY O KADAR KOLAY DEĞİL...
BEN DE ÖZ-DUDA GÖREV YAP-TIM, OĞLUM... BARIŞ ZAMANINDA İNSAN-LAR SAVAŞI. İN-SANLARIN BİR-BİRİNİ ÖLDÜR-MESİNİ ÇABUK UNUTUYOR...
SAVAŞTA DÜŞMANLA KARŞILAŞINCA.
...TEK DÜŞÜN-CEN ÖLMEMEK OLUYOR..
İNTİKAM DUYGU-MUN AĞIR BASMASI-NA GÖZ YUMDUM.. ÖLDÜRMEKTEN BAŞKA BİR ÇARE BULMALIYDIM..
BEN SÜ-PERMEN'İM.
SEN BİR İN-SANSIN. İNSAN-LAR MÜKEMMEL DEĞİLDİR.
ONLARI HAYALET BELDESİNE GÖNDER. MENİN BİR YOLUNU BULSAYDIM..
YA ORADAN KURTULUP SENİ DÜNYAYA KADAR TAKİP ETSELERDİ... BELKİ ŞU ANDA HİÇBİRİMİZ HA-YATTA OLMAZ-DIK...
GÖREV SIRA-SINDA BİRİNİ ÖLDÜREN PO-LİSLER DE SE-NİN GİBİ DUY-GULARA KAPIL-LIR...
SENİ DOĞ-RUYLA YANLI-Ş! AYIRDEDE-BİLECEK ŞEKİL-DE YETİŞTİR-DİK, KLARK...
ANNENLE BEN SENİN YAPMAN GEREKENİ YAPTI-ĞINA İNANIYO-RUZ...
ARTIK BU-NU DÜŞÜN-MEYİ BI-RAK...
BU OLAY SADECE İŞİN BAŞ-LANGICIYDI, BABA...

GANGBUSTER ADLI ÖZEL GİYSİLİ BİR AÇIKGÖZÜ TANIYOR MUSUN BABA..?
ANNEN GAZETEDE ONUN HAKKINDA ÇIKAN YAZILARI KESMİŞTİ..
BİLDİĞİM KADARIYLA O DA BATMAN GİBİ BİRİ..
ONUN GİBİ ŞİDDETE DÜŞKÜN...ONUN METROPOLİS'TE DOLAŞMASINA NEDEN İZİN VERDİN BİLMİYORUM...
HER ORTAYA ÇIKIŞINDA DAHA YÜZSÜZ OLUYOR..
ONU DURDURAMADIM ANNE...
...ÇÜNKÜ O BENDİM.
SEN Mİ? NEDEN ONUN KILIĞINA GİRECEKSİN Kİ? BU ÇOK ANLAMSIZ..
NE YAPTIĞIMIN FARKINDA DEĞİLDİM..
ŞİMDİ NEDEN UZAKLAŞMAM GEREKTİĞİNİ ANLADINIZ MI?
DEMEK ONUN KILIĞINDA SÜPERMEN GİBİ DAVRANMIYORDUN...
HAYIR...BİR DAHA KONTROLÜMÜ KAYBETTİĞİMDE VEYA UYKUYA DALDIĞIMDA NELER OLUR ONU DA BİLMİYORUM..
İÇİMDEN HANGİ CANAVAR ÇIKAR BİLİNMEZ. GANGBUSTER Mİ BAŞKA BİRİ Mİ?
BU TEHLİKEYİ GÖZE ALAMAM.
NOK NOK
HERKESE SELAM - BEN GELDİM...
MARKETTE ÇOK UCUZ ŞEYLER BULDUM...
OO, KLARK DEMEK EVE DÖNDÜN...

AMA. 42 SONRA...
DÜNYAYI TERK Mİ EDİYOR-SUN?
UZAYDA NASIL YAŞA-YACAKSIN?
BİR DOSTUMUN VEROĞİ BU NEFES ALMA AYGITIYLA.
BENİM İÇİN BİR ŞEY YAPMA-NIZI İSTİ-YORUM..
LÜTFEN BU ZARF-LARI HAFTADA İKİ KEZ GAZETEYE GÖNDERİN..AD-RESLER ÜZE-RİNDE.
BU ÜZERİNDE ÇALIŞTIĞIM ÇOK ÖNEMLİ BİR HABER.
ANNE, BABA.. VAKİT GELDİ.
KENDİNE DİKKAT ET, OĞLUM..
ANNE.. SENİ ÇOK SEVİYO-RUM..
EN KISA ZAMANDA DÖNMEYE ÇALIŞACA-ĞIM..
NEREYE GİDER-SEN GİT BU GİY-SİYİ VE PELERİ-Nİ GU-RURLA GİY..
UNUTMA, SENİNLE HER ZAMAN GURUR DUYUYORUZ.
LANA.. SANA SÜREKLİ VEDA EDİYO-RUM.
O HALDE ÖP BENİ, KLARK.
HAYIR, MATRİX... BURADA KAL VE ONLARI KORU.
ONLARI SEV...

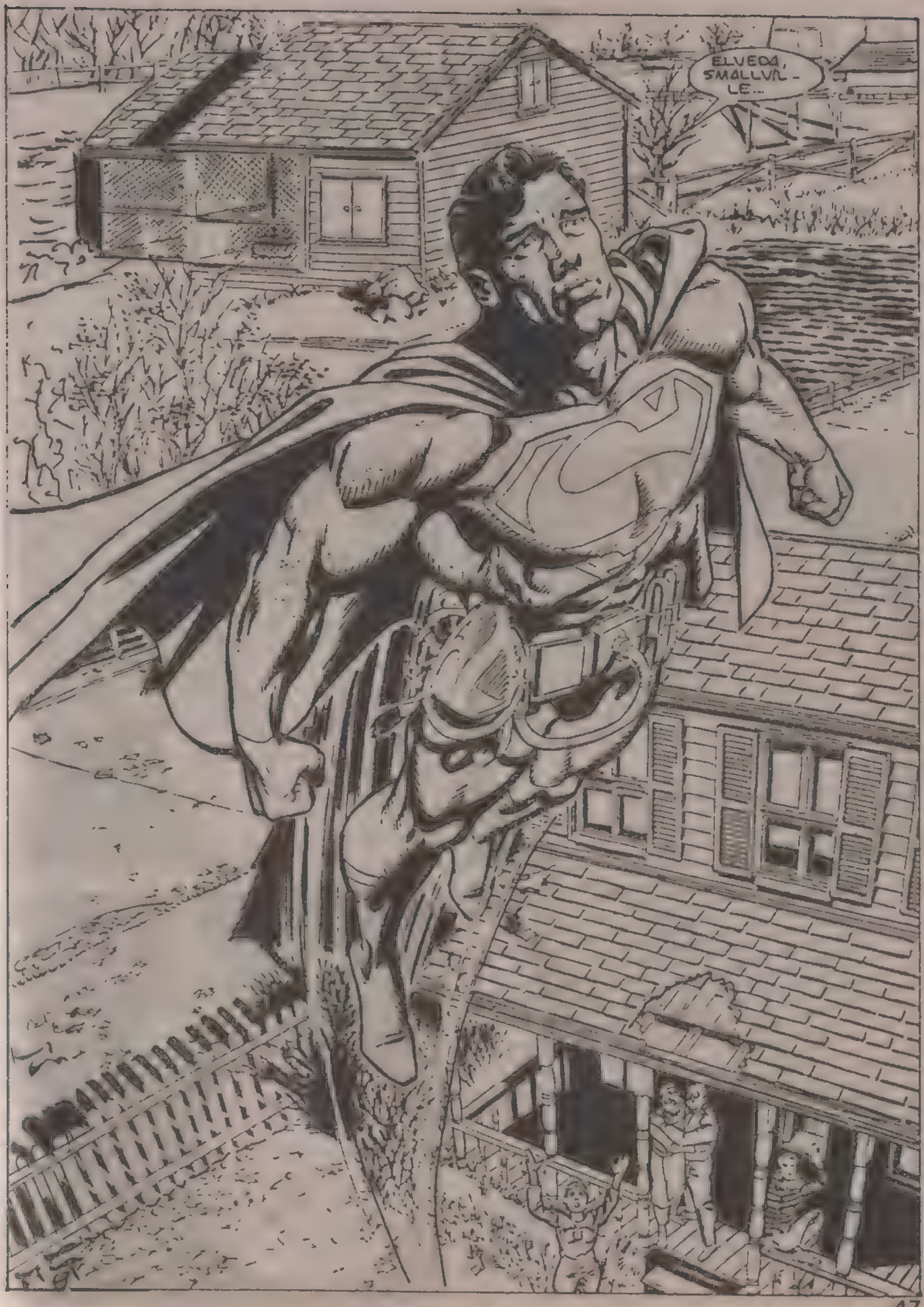
ELVEDA, SMALLVIL-LE...

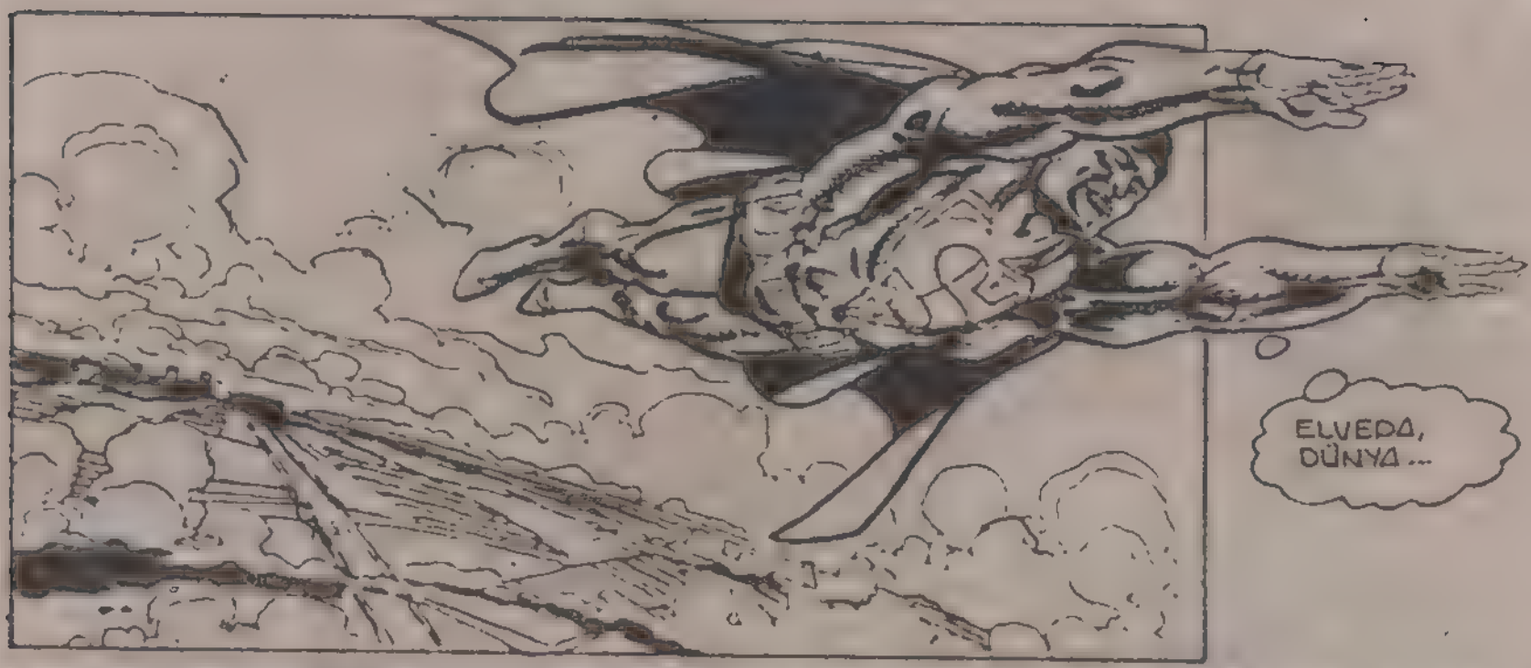

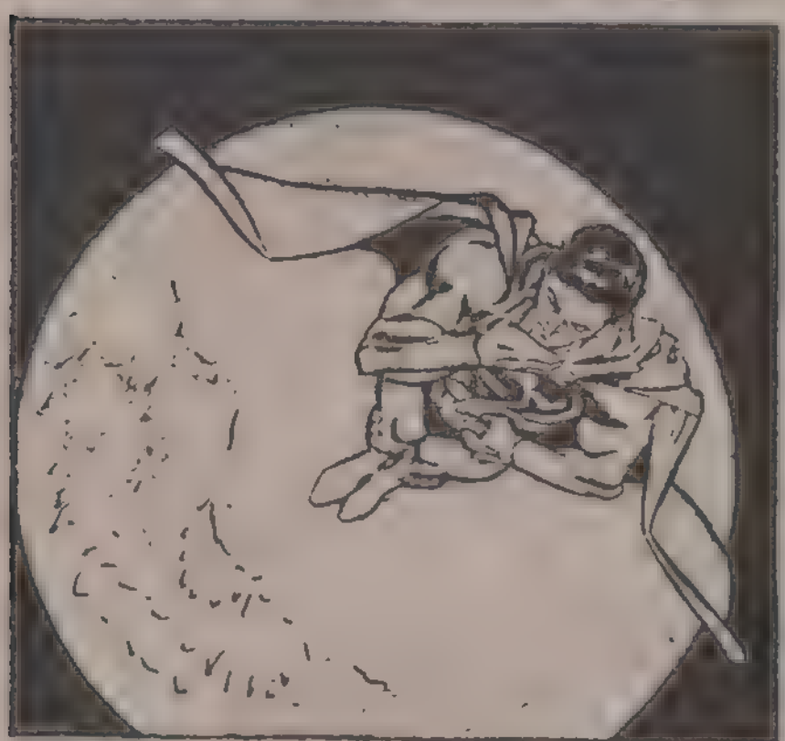

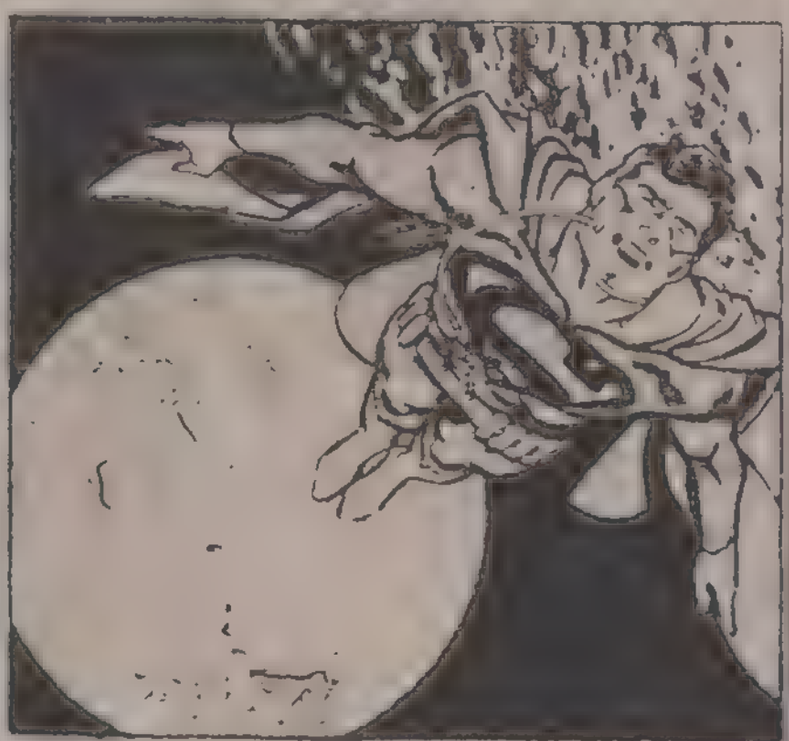

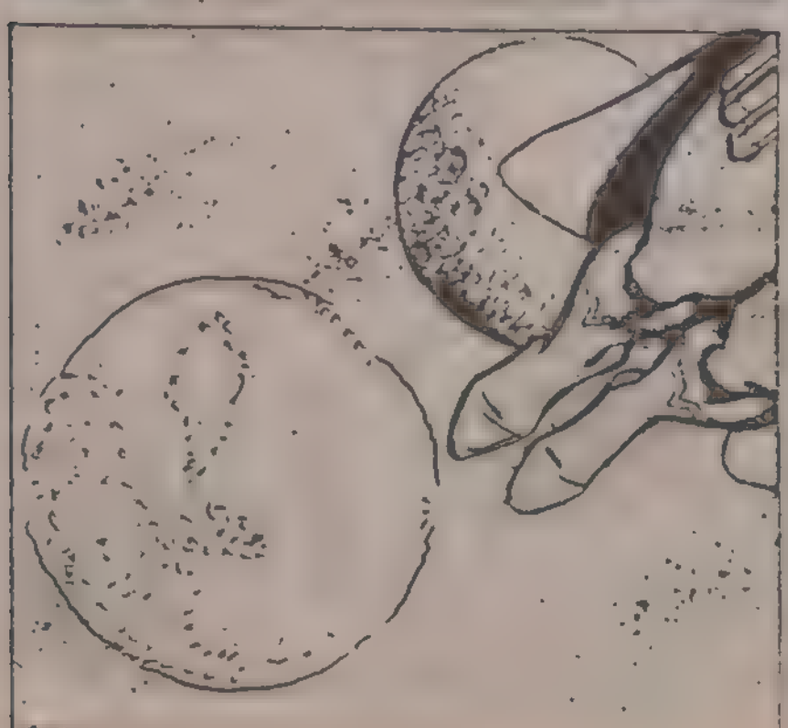

BEŞİNCİ BÖLÜM SONU

ARTIK ÖLÜSÜN...

ALTINCI BÖLÜM

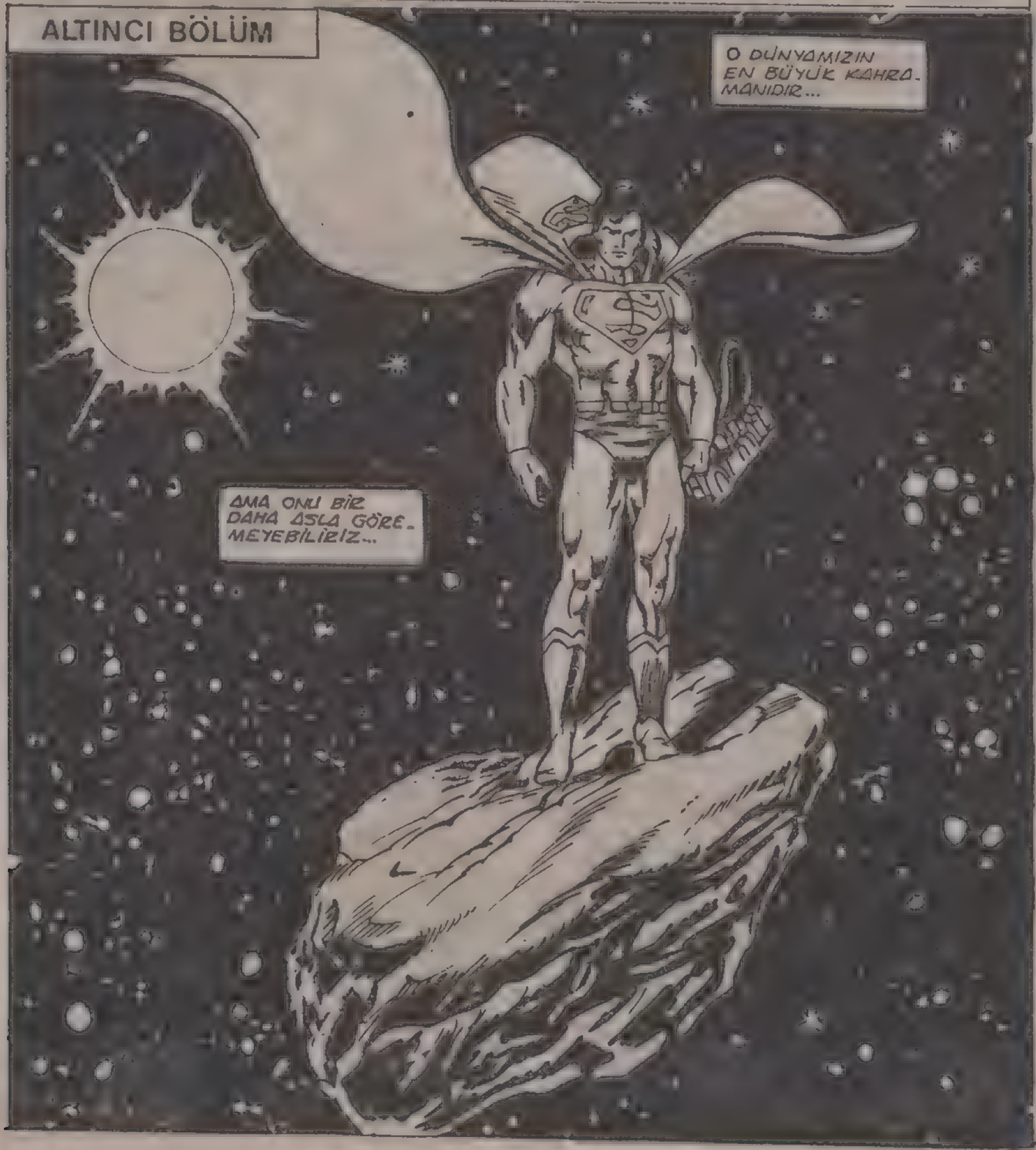

BİR SAATTİR UZAYIN KORKUNÇ SAKİNLİĞİNDE SÜRÜKLENİRKEN, ARKASINDAKİ DÜNYAYA BAKMIŞTI...
..ONUN DÜNYASI-NA--
ÖYLE ÇOK ANILA-RI VARDI Kİ...
DOĞUMDAN ÖNCE, PARÇA-LANMAKTA OLAN KRİP-TON GEZEGENİNDEN BİR TÜP İÇİNDE ROKET-LE UZAYA FIRLATIL-MIŞ...
MARTHA VE JONAT-HAN KENT ADLI BİR AİLENİN ELİNDE SEVGİ İÇİNDE BÜYÜTÜLMÜŞ-TÜ..
KRİPTON'DAN ALDIĞI MİRAS YAVAŞ YAVAŞ ORTAYA ÇIKINCA, ANNE VE BABASI ONA BU İNANILMAZ GÜÇLERİNİ EN İYİ NA-SIL KULLA-NABİLECEĞİ-Nİ ÖĞREN-MİŞTİ...
BU ARADA SAYGIN BİR GAZETECİ OLARAK HALK ARASINDA YAŞIYOR VE ÇALIŞIYORDU...

BU KADAR GÜZEL BİR YAŞAM NASIL KÖTÜYE GİTMİŞ OLABİLİRDİ?
DÜNYANIN BENZERİ OLAN BAŞKA BİR GEZEGENE GİTMEDEN ÖNCE KENDİNDEN ÇOK EMİNDİ...
AMA O DÜNYADA KENDİ GÜÇLERİNE YAKIN GÜÇLERE SAHİP ÜÇ KİŞİ TÜM YAŞAYANLARI ÖLDÜRMÜŞTÜ...ONLARI DURDURMAYI BAŞARMIŞTI, AMA...
BİZİM GÜÇLERİMİZİ ELİMİZDEN ALDIN, SÜPERMEN. AMA BU SANA BİR ŞEY KAZANDIRMAYACAK...BİR YOLUNU BULUP ONLARA TEKRAR SAHİP OLACAĞIZ...
VE SENİN DÜNYANA GİDİP ORAYI DA YOKEDECEĞİZ...
BUNLARI İNANARAK SÖYLÜYORLARDI...
ZATEN BİRKAÇ ÖNCE BİR MİLYAR İNSANI ÖLDÜRMÜŞLERDİ...
BU CEHENNEM GİBİ YERDE, ADALETİ UYGULAMANIN TEK YOLU OLDUĞUNU DÜŞÜNEREK ONLARI CEZALANDIRMAYA KENDİNİ MECBUR HİSSETMİŞTİ...
BU YAPTIĞI EN ZOR İŞTİ...
BRAINIAC TARAFINDAN SALDIRIYA UĞRAYINCA, ÜZÜNTÜSÜ ÖFKE VE KIZGINLIĞA DÖNÜŞTÜ...
DÜNYAYA DÖNÜP HER ŞEYİ GERİDE BIRAKMAK İSTEDİ... AMA YAPAMADI...

VE DOĞAÜSTÜ GÜÇLERLE KARŞILAŞMASI ONA KENDİ GÜÇSÜZLÜĞÜNÜ HATIRLATTI...

RÜYASINDA KÂBUSLAR GÖRÜYOR, ÖLDÜRDÜĞÜ DÜŞMANLARI ONA SALDIRIYORDU...

O SIRADA, YENİ ORTAYA ÇIKAN VE SUÇLULARA ŞİDDETLE KARŞI KOYAN, GANGBUSTER ADLI BİRİ YÜZÜNDEN METROPOLİS'İN DÜZENİ BOZULMUŞTU...

ÇELİK ADAM HAFTALARCA GANGBUSTER'Ï ARAMIŞ, AMA ONU BULAMAMIŞTI!... SONUNDA GANGBUSTER'LE MUHAFIZ'IN KARŞI KARŞIYA GELMESİ BUNUN NEDENİNİ ORTAYA ÇIKARMIŞTI...

BRAINIAC'IN SALDIRISI ONU SANDIĞINDAN DAHA DERİN BİR ŞEKİLDE ETKİLENMİŞ, ZATEN SORUNLU OLAN BİLİNÇALTINDA YER EDEREK...

...UYUDUĞU ZAMAN KİŞİLİĞİNİN GANGBUSTER OLARAK DEĞİŞMESİNE YOL AÇMIŞTI...

BUNU ÖĞRENDİĞİ ZAMAN, İÇİNİ BİR KORKU KAPLAMIŞTI...

KENDİNİ KONTROL EDEBİLİR MİYDİ, YOKSA İÇİNDEKİ KÖTÜ DÜRTÜLERİN TUZAĞINA DÜŞEBİLİR MİYDİ?
BU TEHLİKEYİ GÖZE ALAMAM..
RUHSAL DENGESİ BOZUK BİR SÜPERMEN İNSANLAR İÇİN ÇOK ZARARLI OLUR..
KENDİMİ KAYBETTİRMEMEM GEREK..

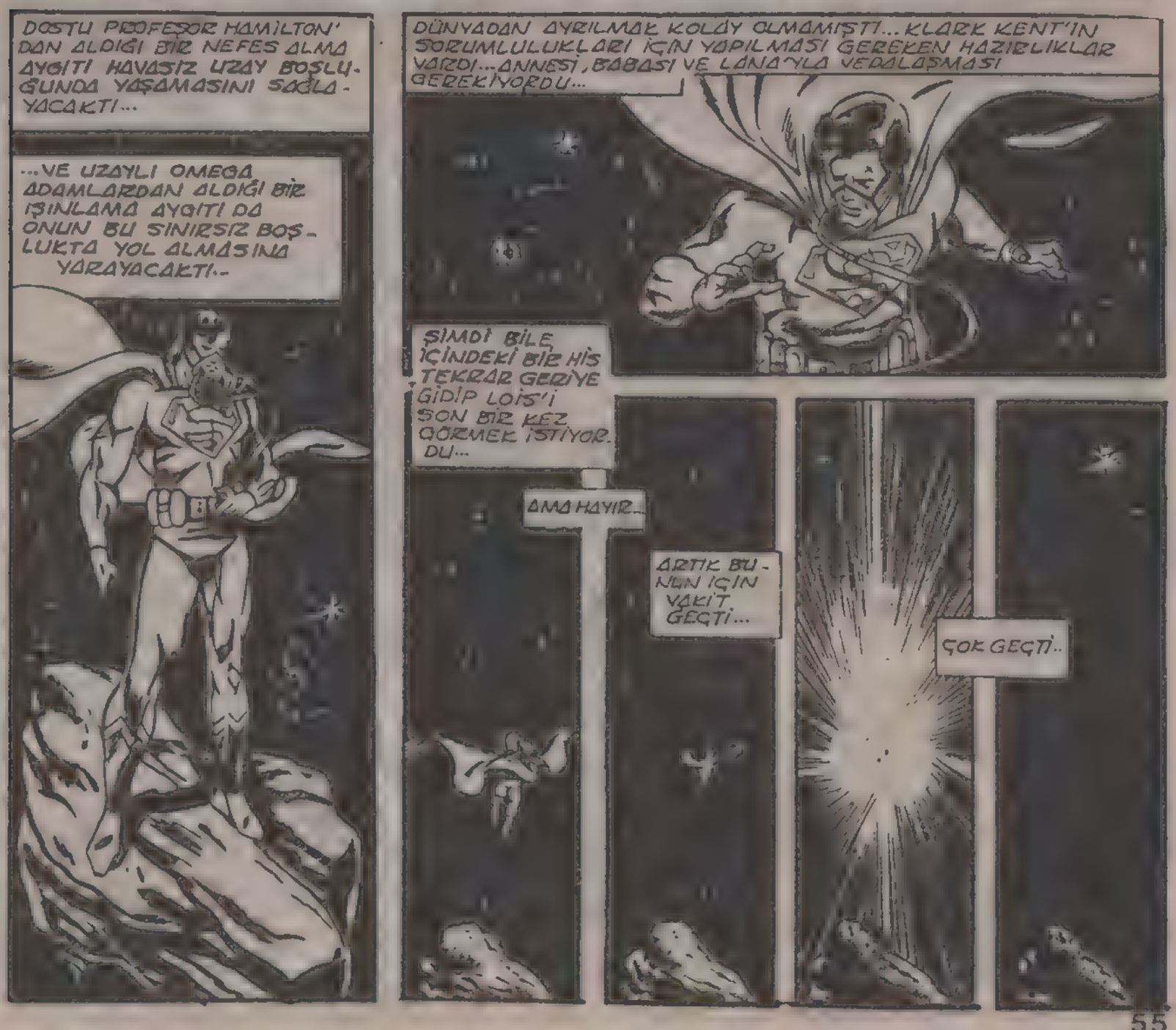
DOSTU PROFEŞOR HAMİLTON'DAN ALDIĞI BİR NEFES ALMA AYGITI HAVASIZ UZAY BOŞLUĞUNDA YAŞAMASINI SAĞLAYACAKTI...
...VE UZAYLI OMEGA ADAMLARDAN ALDIĞI BİR IŞINLAMA AYGITI DA ONUN BU SINIRSIZ BOŞLUKTA YOL ALMASINA YARAYACAKTI..
DÜNYADAN AYRILMAK KOLAY OLMAMIŞTI... KLARK KENT'İN SORUMLULUKLARI İÇİN YAPILMASI GEREKEN HAZIRLIKLAR VARDI... ANNESİ, BABASI VE LANAYLA VEDALAŞMASI GEREKİYORDU...
ŞİMDİ BİLE İÇİNDEKİ BİR HİS TEKRAR GERİYE GİDİP LOİS'İ SON BİR KEZ GÖRMEK İSTİYORDU...
AMA HAYIR..
ARTIK BUNUN İÇİN VAKİT GEÇTİ...
ÇOK GEÇTİ..

METROPOLİS...
DAİLY PLANET'İN BOMBADAN ZARAR GÖREN ÜST KANATLARINDA İŞÇİLER HARIL HARIL ÇALIŞIRKEN...
..ALT KATLARDA HER ZAMANKİ GİBİ HAREKET VARDI...
BAY WHITE... POSTAYLA SİZE KANSAS'TAN BİR ZARF GELDİ...
KANSAS MI?
SAĞOL, JOHN...
HIMM... KLARK'TAN... PERRY, İŞTE İNTERGANG ÇETESİ HAKKINDA YAZDIĞIM YAZI DİZİSİNİN İLKİ... TELEFON GÖRÜŞMEMİZDE DEDİĞİM GİBİ, BİR SÜRE ORTALIKTA OLMAYACAĞIM.. HOŞÇAKAL..
SANIRIM BU YAZI HER ŞEYE DEĞER... HA?
SUÇ, TEHDİT VE CİNAYET ŞEBEKESİ...
AMAN TANRIM...
BASKI ODASINI BAĞLAYIN...
SELAM, BRADY... ÖZEL BASKI İÇİN NE KADAR ZAMANDA HAZIR OLURSUN? BİRİNCİ VE ÜÇÜNCÜ SAYFAYI BOŞ TUT...
TAMMY, HUKUK BÜROSUNU BAĞLA...
KLARK'IN ANLATTIKLARINA İNANIYORUM... AMA YİNE DE İŞİ SAĞLAMA ALMALIYIM.. BU HABER KENTE BOMBA GİBİ DÜŞECEK...

KLARK NEDEN GİZLENDİ ŞİMDİ ANLIYORUM... BU SIKI BİR OLAY...
"UMARIM BU İŞTE BAŞI BELAYA GİRMEZ..."
UZAYDA DAHA ÖNCE DE BİRÇOK KEZ YOLCULUK YAPMIŞTIM... AMA YİNE DE ZOR İŞ...
İNSANIN SAÇLARI DİKEN DİKEN OLUYOR...
UMARIM YAPA YAPA ALIŞIRIM... HA? NE OLUYOR?
UHN... BU GEZEGENE ÇOK YAKLAŞMIŞIM...
YERÇEKİMİ BENİ ÇEKTİ...

ÇELİK ADAM GEZEGENİN ATMOSFERİNE 50 KİLOMETRE KADAR DALAR VE...
IŞINLAMA AYGITIM O KADAR HASSAS DEĞİL...
NEREYE GELDİĞİMİ ANLAMAK İÇİN...
...ÇEVREYE İYİCE BAKMAM GEREK...
OH TANRIM.
BURASI ÖLÜ DÜNYA...
TEKRAR DÜNYANIN BENZERİ GEZEGENE GELDİM...

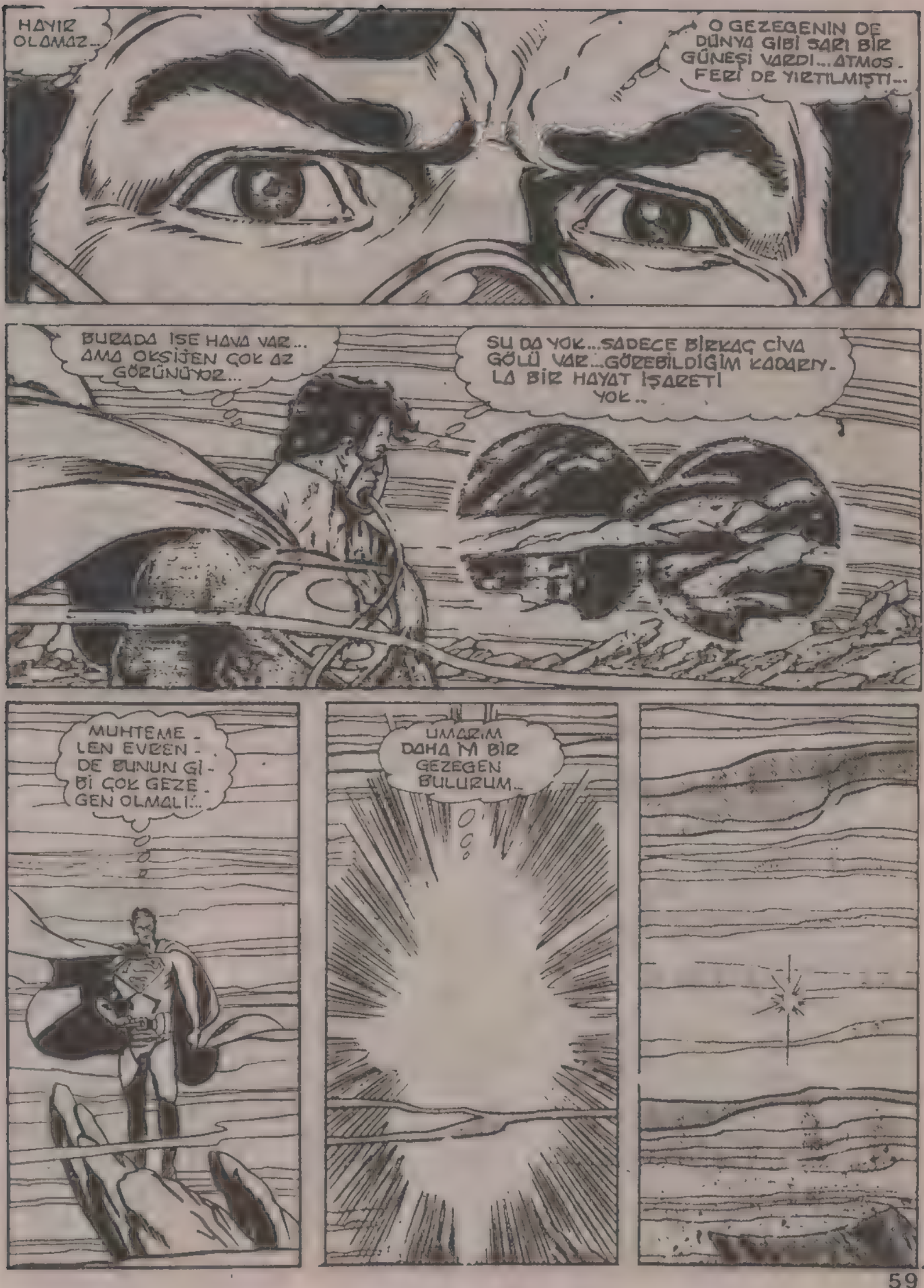
HAYIR OLAMAZ..
O GEZEGENİN DE DÜNYA GİBİ SARI BİR GÜNEŞİ VARDI...ATMOSFERİ DE YIRTILMIŞTI...
BURADA İSE HAVA VAR... AMA OKSİJEN ÇOK AZ GÖRÜNÜYOR...
SU DA YOK...SADECE BİRKAÇ CİVA GÖLÜ VAR...GÖZEBİLDİĞİM KADARIYLA BİR HAYAT İŞARETİ YOK..
MUHTEMELEN EVREN DE BUNUN GİBİ ÇOK GEZEGEN OLMALI...
UMARIM DAHA İYİ BİR GEZEGEN BULURUM..

DÜNYADA, GALAKSİ HABER MERKEZİNDE...
İNANAMIYORUM..
INTERGANG HAKKINDA İKİ TAM SAYFA..SON ZAMANLARDA YAPTIĞIMIZ BÜYÜK İŞLERİN ÇOĞUNU YAZMIŞ.. KLARK KENT BU BİLGİLERİ NEREDEN BULMUŞ? NASIL BULMUŞ...
DAILY W PLANET
CLEAN-UP CONTINUES
BU İŞE FAZLA BURNUNU SOKTU... BU RİSKİ GÖZE ALAMAM...
GİLLESPİE!..
EVET, BAY EDGE..
KLARK KENT'İN TEMİZLENMESİNİ İSTİYORUM..
GAZETECİ KLARK KENT Mİ? SİZCE BU İYİ BİR FİKİR Mİ?
BANA SORU SORMA.. INTERGANG İLE GALAKSİ HABER MERKEZİ'NİN BAĞLANTISINI ORTAYA ÇIKARMADAN, ONUN TEMİZLENMESİNİ İSTİYORUM..BU SIRRIM AÇIĞA ÇIKMAMALI..
AMA NASIL?
BU SENİN SORUNUN... NASIL YAPARSAN YAP...
...AMA İŞİ BİTİR..SABAH OLMADAN BU İŞİN BİTMESİNİ İSTİYORUM ANLAŞILDI MI?
TABİİ...
BİR ŞEY Mİ DEDİN, MORGAN?
SEN GÜZEL KAFANI YORMA, CAT...
SADECE İŞ GÖRÜŞMESİ.

O SIRADA, KENTİN BAŞKA BİR YERİNDE LEXCORP GÖKDE-LENİNİN GİZLİ BİR BÖLÜMÜNDE...
EVET, DOKTOR...
BRAİNİAC HAKKINDA TEŞ-HİSİNİZ NE?
LEX, ADAM GANGBUSTER'LE KAVGASININ ETKİLERİNİ YENİ ÜZERİNDEN ATIYOR. DU Kİ UZAYLILARIN ATTIĞI PARAGEN BOMBASIYLA KOMAYA GİRDİ...
AMA YAKINDA KENDİNİ TOPARLAR...
PEKİ. AMA TAMA-MEN İYİLEŞECEK Mİ? ONU DAHA USLU YAPABİLİR MİSİN?
SENİN BAŞINI AĞRITIYOR, DEĞİL Mİ?
EVET...
BRAİNİAC'IN BEYİN GÜÇLERİ KADAR BİLGİ-Sİ DE ÖNEMLİ... AMA ONU KONTROL EDE-MEZSEM, BUNLARIN HİÇBİR DEĞERİ YOK...
RAHAT OL, LEX... USLU DURMASI İÇİN ONA MUTLULUK SUYUN-DAN İÇİRDİM...
BUNDAN EMİN MİSİN, KELLEY?
L... LUTHOR!..

EVET, BRAINIAC... BEN BURADAYIM... ENDİŞELENECEK BİR ŞEY YOK..
SANA İYİ BAKACAĞIZ...
LUTHOR... O...O BURADA DEĞİL...
KİM BURADA DEĞİL?
S...SÜPERMEN...
"...ARTIK ONUN BEYNİNİ HİSSEDEMİYORUM...

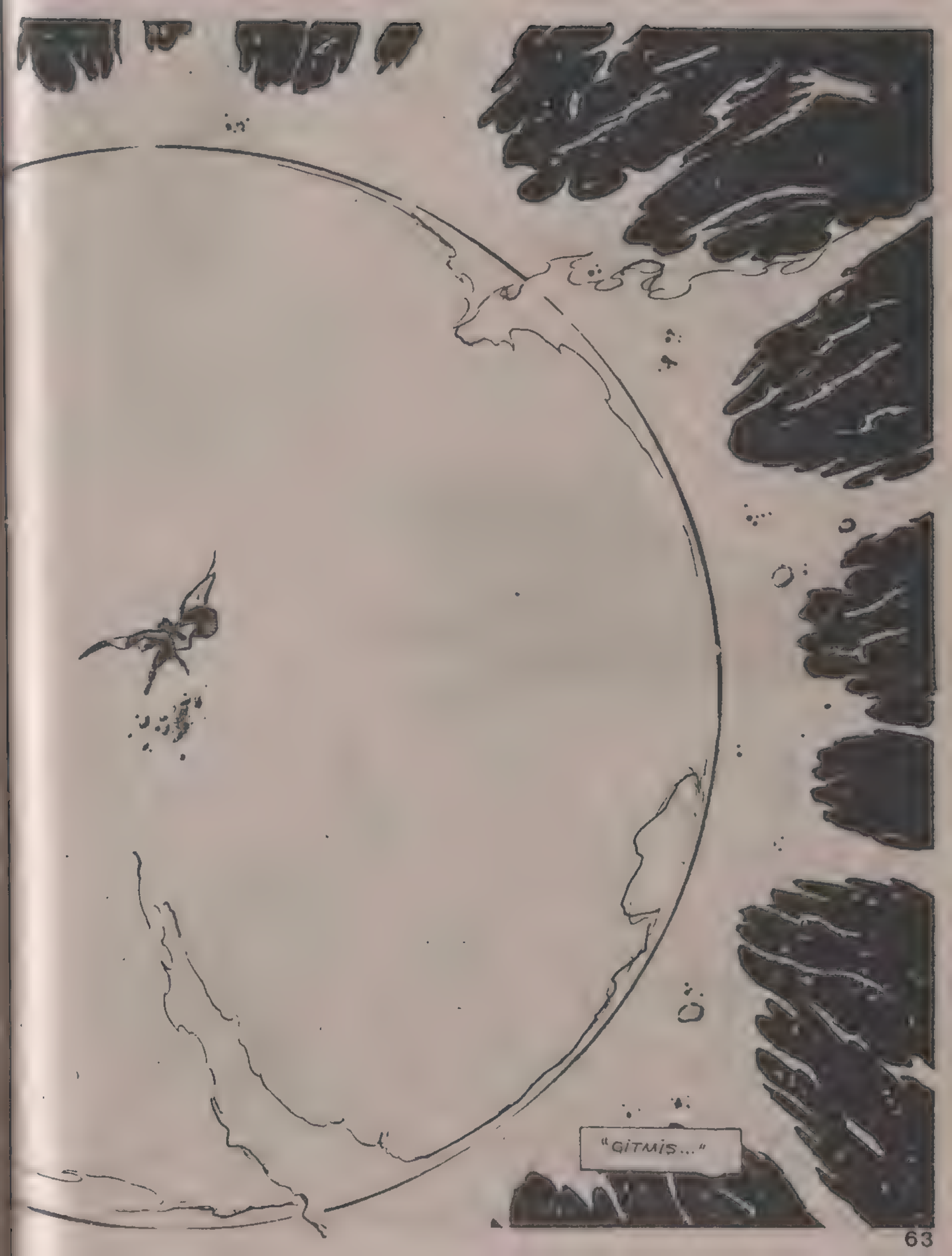
"GİTMİŞ..."

AMAN TANRIM.
BU IŞINLAMA AYGITI. BENİ HEP YERÇEKİMİ OLAN ŞEYLERE Mİ GÖTÜRÜYOR?
AMA ŞU ANDA ÇALIŞMIYOR... BU YILDIZIN YERÇEKİMİ ONU BOZMUŞ OLMALI...
DAHA ÖNCE KÜÇÜK BİR NÜKLEER PATLAMADAN KURTULMUŞTUM... AMA BİR YILDIZIN İÇİNE DÜŞMEK BAŞKA BİR ŞEY...
DURMALIYIM.
UUNGH... DÜŞÜŞÜMÜ YAVAŞLATTIM. AMA UZAKLAŞAMIYORUM...
BAŞKA BİR ŞEY DENEMELİYİM... BURADAN KURTULAMAZSAM, IZGARA OLURUM...

BİR YILDIZA HİÇ BU KADAR YAKLAŞMAMIŞTIM.. İNANILMAZ ISIYA RAĞMEN, KENDİMİ DAHA GÜÇLÜ HİSSEDİYORUM...
BU SARI GÜNEŞTEN YAYILAN ENERJİ HÜCRELERİMDEKİ GÜCÜ ARTTIRIYOR..
AMA NEFES ALMA AYGITIM ERİYİP GİDERSE, BU HİÇBİR ŞEYE YARAMAZ... VÜCUDUMUN ÇEVRESİNDEKİ KORUYUCU IŞIN DA BU ORTAMA UZUN SÜRE DAYANMAZ...
GÜCÜMÜN ARTMASINDAN YARARLANMALIYIM... DAHA HIZLI... DAHA HIZLI UÇMALIYIM.
...VE BU HIZLA BU YILDIZIN YERÇEKİMİNDEN KURTULMALIYIM...
E... EVET..
Ş...ŞİMDİ... BİR DURABİLSEM...
DAHA ÖNCE HİÇ BU KADAR HIZLI GİTMEMİŞTİM.. SANKİ AĞIRLIGIM TONLARCA...
BELKİ IŞINLAMA AYGITIM İŞE YARAR...
"BİR DENEYEYİM..."

METROPOLİS'TE...
BAK, AMANDA, KUSURA BAKMA... HAFTALARCA BU İŞLE UĞRAŞTIM...
416
MATTHEW STOCKTON ÖZEL DEDEKTİF
...AMA KLARK KENT'İ İZLEMENİN ÇOK ZOR OLDUĞUNU ANLADIM... ONUN İZLENMESİNİ NEDEN İSTİYORSUN?
SANA BUNU ŞİMDİ AÇIKLAMAK İSTEMEM İSTEDİĞİM KANITI BULURSAN ÖĞRENİRSİN...
O HALDE NEDEN KENT'İN DAİRESİNE GİRİP HER ŞEYİ ORTAYA ÇIKARMIYORSUN?
KESİNLİKLE OLMAZ. BENİM ADIMA YASADIŞI BİR ŞEY YAPMAYI SANA YASAKLIYORUM...
PEKÂLÂ, NASIL İSTERSEN ÖYLE YAP... AMA UNUTMA, BEN GÜNLÜK ÇALIŞIRIM... ŞİMDİDEN EPEY BORCUN BİRİKTİ...
PARANI ALACAKSIN... SADECE ŞİMDİ YAPTIĞIN ŞEKİLDE DEVAM ET...
TAMAM, OLDU...
...HİÇBİR SORUN YOK... ŞİMDİ BAKALIM... KENT'İN DAİRESİ İÇİN İYİ BİR MAYMUNCUK BULMALIYIM...

BİRKAÇ KALAKSİ ÖTEDE...
UHNGH!. ŞİMDİ NEREDEYİM?.
EN AZINDAN BU KEZ DÜŞÜNMÜYORUM...
...ŞU KÜÇÜK GEZEGENİN DE DAVET EDİCİ BİR HALİ VAR...
BÜYÜKLÜĞÜ VE YERÇEKİMİ DÜNYAYA BENZİYOR...
BİTKİLER VE HAYVANLAR BİRAZ FARKLI, AMA ÇOK FAZLA DEĞİL...
VE HAVA VAR... GERÇEK HAVA... KENDİMİ DÜNYA DA GİBİ HİSSETTİM..
NREEEE
NE.?

VRRRRRR
O DA NE? NE OLUYOR..?!
TÜM SİSTEM-LER BOZULDU-MOTORLARIN GÜCÜ KAYBOL-DU..ACİL İNİŞE HAZIR OLUN-
?!?
BU DA NE? GEMİNİN ROTASI DÜZELİYOR...
İYİ İŞ BAŞAR-DIN, SKİPPER... SONUMUZUN KÖTÜ OLDU-ĞUNU SAN-MIŞTIM-
SAĞOL. BEN DE ÖYLE SANDIM... AMA BUNU YAPAN BEN DEĞİLİM.. SİSTEMLER HÂLÂ BOZUK...
"ŞU ANDA GEMİYİ GÖTÜREN BEN DEĞİLİM..."
İŞTE...ŞU KENTİN DIŞINDAKİ AÇIK ALANA GEMİYİ İNDİREBİLİRİM GALİBA...DOĞRU DÜŞÜ-NÜP DÜŞÜNMEDİĞİMİ AZ SON-RA ANLARIM...

VAY CANINA, BU DA KİM?
BİLMİYORUM, AMA OLDUKÇA İRİ BİRİ...
KÖTÜ NİYETİM YOK. BARIŞ İÇİN GELDİM..
NE DİYOR BU ACABA?
NE YAPIYORSUNUZ? ONA ATEŞ ETMEYİN..
SEN... GEMİMİ KURTARDIN.
ÜZGÜNÜM ANLAMIYORUM..
GEMİYİ KALDIRDIN..
HOOOP..
AH... EVET..
NASIL YAPTIN BİLMİYORUM, AMA TANRI SENİ KORUSUN...
NE OLDU?
BU YABANCI UZAY GEMİMİZİ KURTARMIŞ...
SENİ BİR YILDIZ YAPABİLİRİM...
DİLİMİZİ ANLAMIYOR..
OLSUN DAHA İYİ...

HAYIR...YİNE AYNI ŞEY BAŞLIYOR...TIPKI DÜN-YADAKİ GİBİ...
HEPSİ BİR PARÇAMI İSTİYOR...
BAKIN...
GÖKYÜZÜNE BAKIN...
ONLARA YARDIM ETTİ.. GİM İÇİN MUTLUYUM.. AMA BU YARATIK LAR İÇİN BİR KAH-RAMAN OLMAK İS-TEMEM..
ONLAR İÇİN TEHLİKELİ OLABİLİRİM... DÜNYALILARA OLDUĞUM GİBİ..
BURADAN GİTMELİYİM...
KİMSEYE ZARAR VEREME-YECEĞİM BİR YER BUL-MALIYIM...
TEK BAŞIMA OLACAĞIM BİR YER...

METROPOLİS, CLİNTON CADDESİ, 344 NUMARA.
BURASI HARABEYE DÖNMÜŞ... BİRİSİ BİZDEN ÖNCE Mİ GELDİ?
ŞŞŞŞ... BU O OLMALI..
KAPICININ HİÇ UYUL - LAMAYACAĞINDAN KORKTUM...
BU KAPIYI AÇMAK ÇOCUK İŞİ... İŞTE...
O TATLI BAY KENT EVE GİRİYOR...

ALTINCI BÖLÜM SONU

SEN KİMSİN

YEDİNCİ BÖLÜM

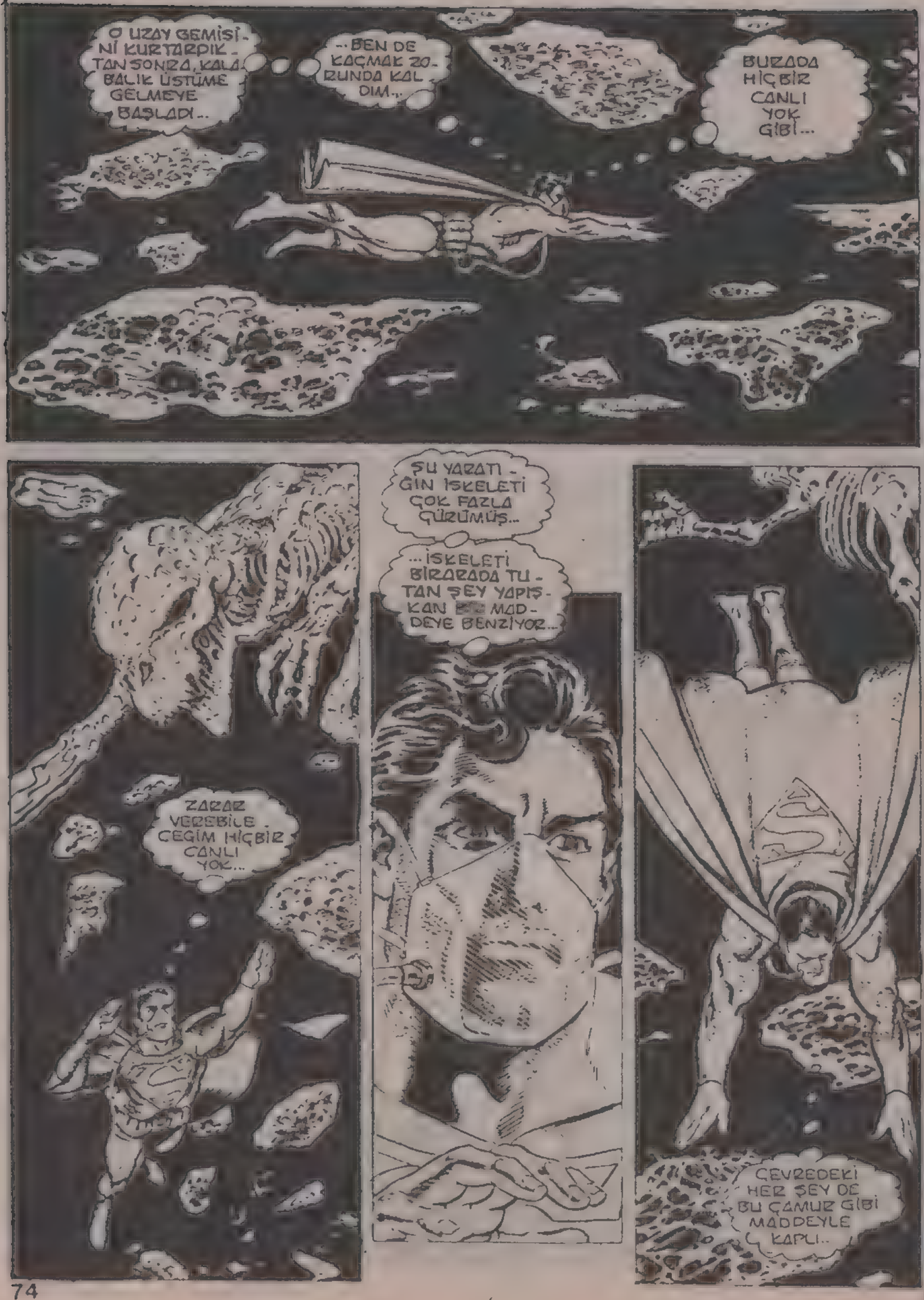
O UZAY GEMİSİNİ KURTARDIK - TAN SONRA, KALA BALIK ÜSTÜME GELMEYE BAŞLADI..
..BEN DE KAÇMAK ZORUNDA KALDIM..
BURADA HİÇBİR CANLI YOK GİBİ...
ZARAR VEREBİLECEĞİM HİÇBİR CANLI YOK...
ŞU YARATIĞIN İSKELETİ ÇOK FAZLA ÇÜRÜMÜŞ...
...İSKELETİ BİRARADA TUTAN ŞEY YAPIŞKAN BİR MADDEYE BENZİYOR...
ÇEVREDEKİ HER ŞEY DE BU ÇAMUR GİBİ MADDEYLE KAPLI..

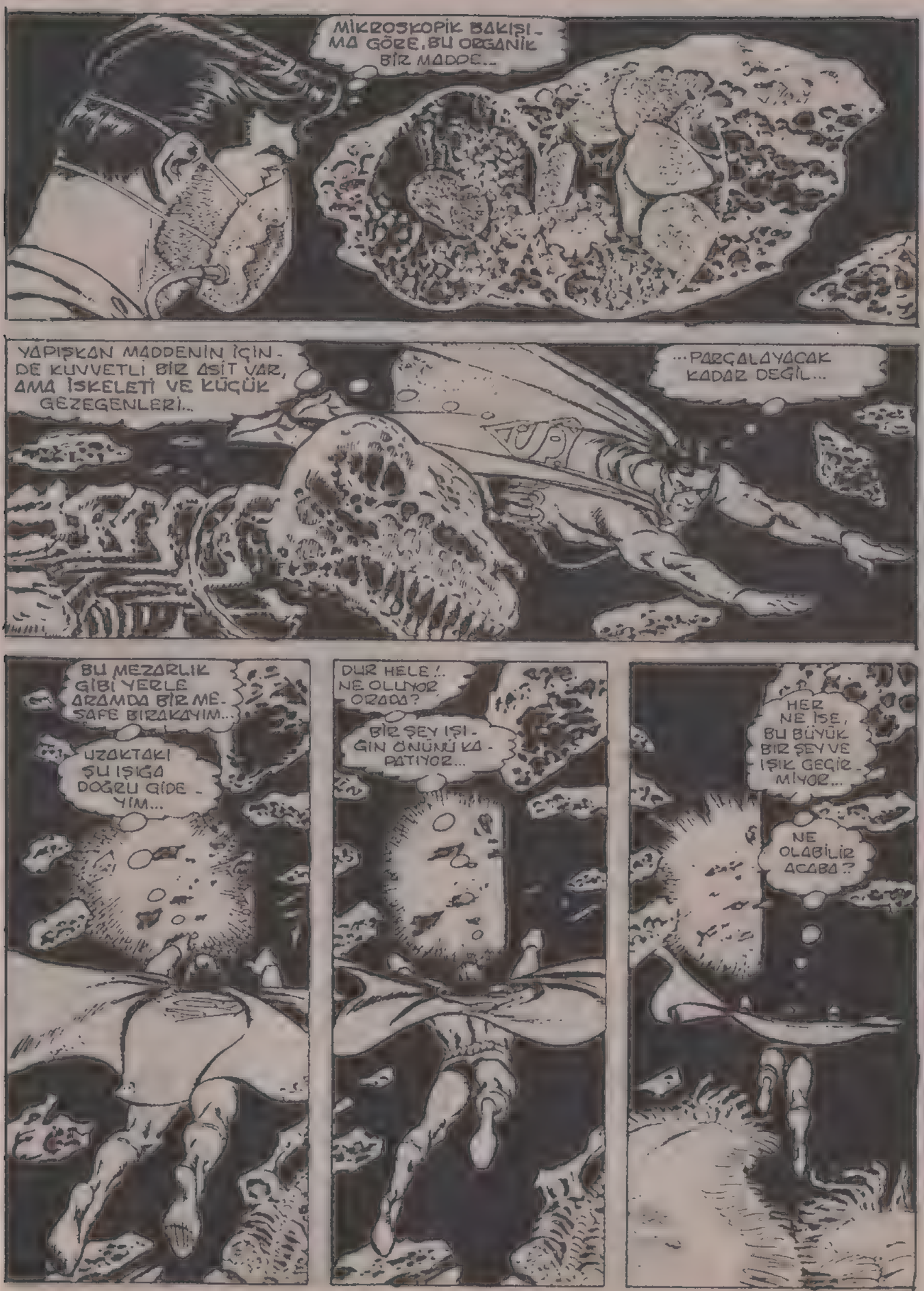
MİKROSKOPİK BAKIŞIMA GÖRE, BU ORGANİK BİR MADDE...
YAPIŞKAN MADDENİN İÇİNDE KUVVETLİ BİR ASİT VAR, AMA İSKELETİ VE KÜÇÜK GEZEGENLERİ...
...PARÇALAYACAK KADAR DEĞİL...
BU MEZARLIK GİBİ YERLE ARAMDA BİR MESAFE BIRAKAYIM...
UZAKTAKİ ŞU IŞIĞA DOĞRU GİDEYİM...
DUR HELE!.. NE OLUYOR ORADA?
BİR ŞEY IŞIĞIN ÖNÜNÜ KAPATIYOR...
HER NE İSE, BU BÜYÜK BİR ŞEY VE IŞIK GEÇİRMİYOR...
NE OLABİLİR ACABA?

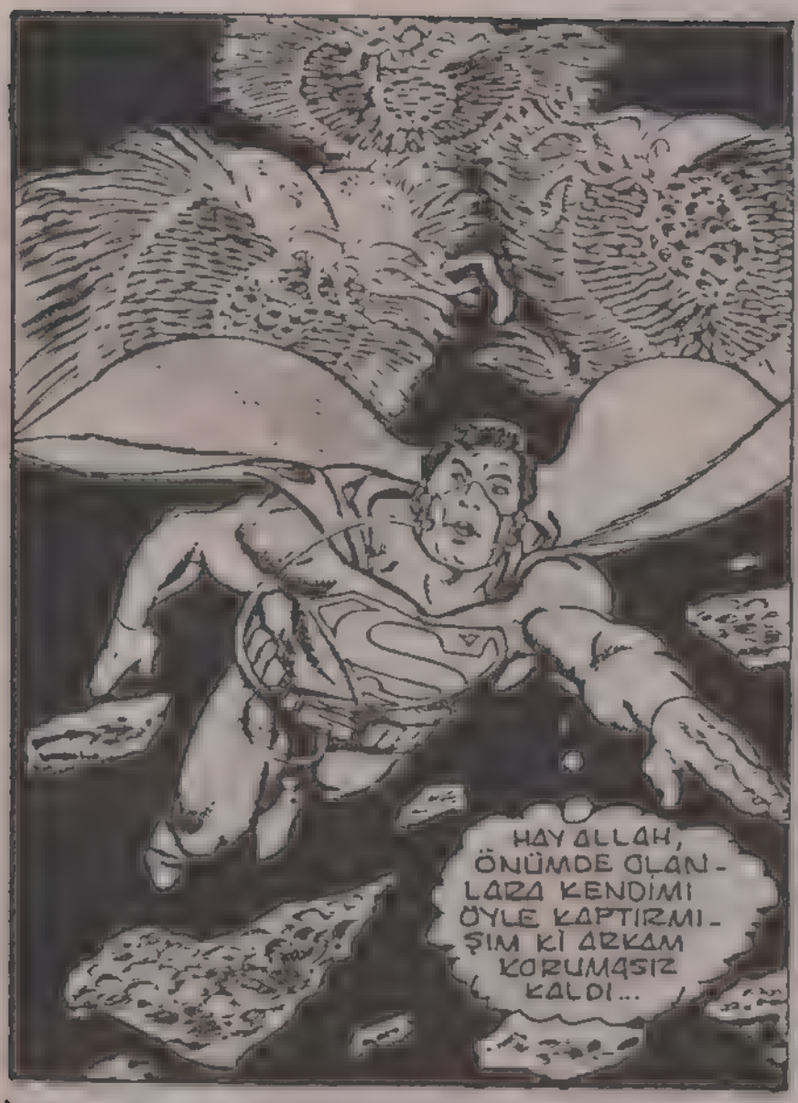
HAY ALLAH, ÖNÜMDE OLANLARA KENDİMİ ÖYLE KAPTIRMIŞIM Kİ ARKAM KORUMASIZ KALDI...

OO, BUNLAR ÇOK HIZLI HAREKET EDİYOR...

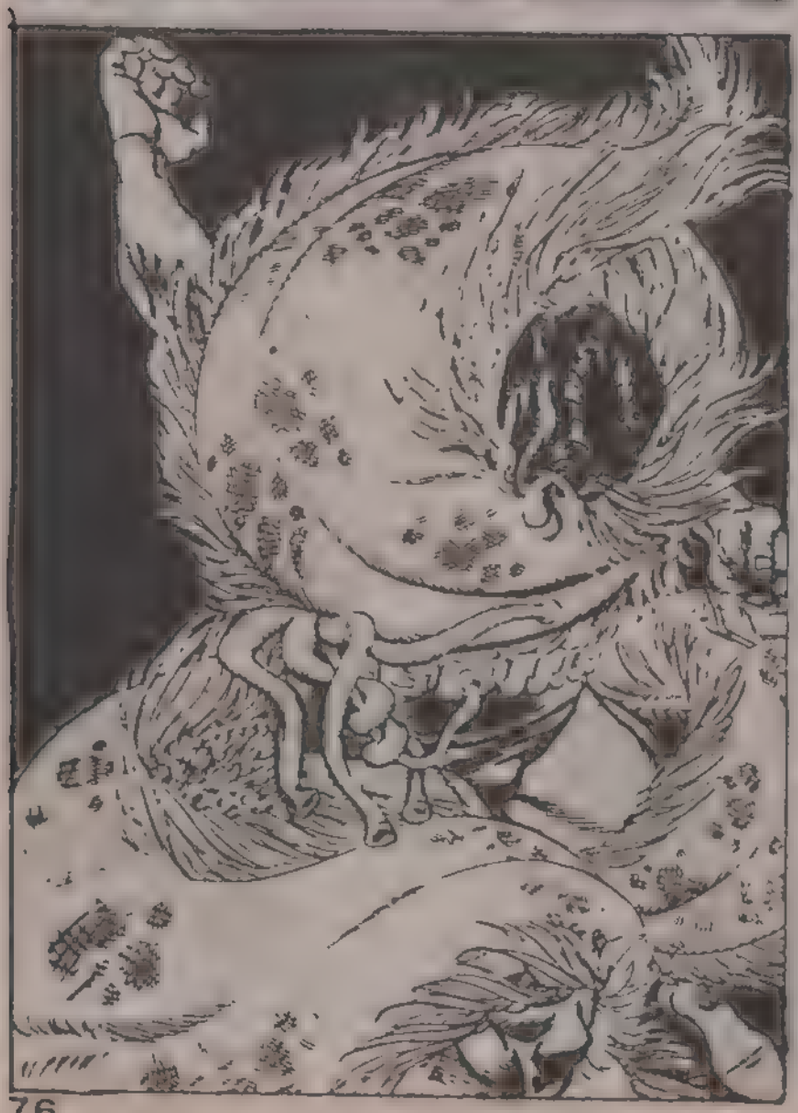

"ŞUNLARA BAKIN, MÜFET-TİŞ BEY, BİR CESETİN BU-ŞUNA ÜŞÜŞÜP AKBABA-LAR GİDER...

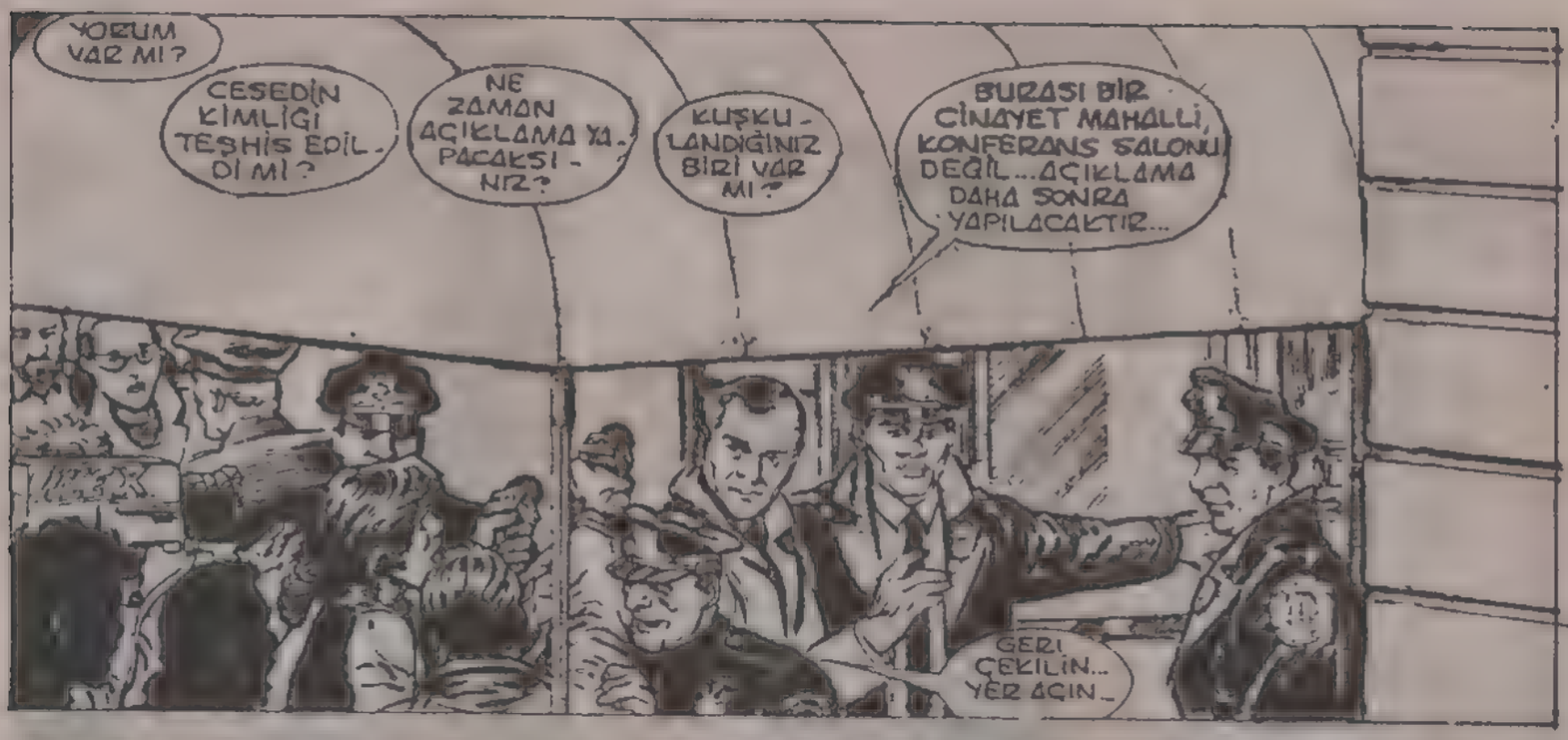
YORUM VAR MI?
CESEDİN KİMLİĞİ TEŞHİS EDİLDİ Mİ?
NE ZAMAN AÇIKLAMA YAPACAKSINIZ?
KUŞKULANDIĞINIZ BİRİ VAR MI?
BURASI BİR CİNAYET MAHALLİ, KONFERANS SALONU DEĞİL... AÇIKLAMA DAHA SONRA YAPILACAKTIR...
GERİ ÇEKİLİN... YER AÇIN...

NELER OLDU, CARL? ÖLEN O MU?
KOMŞU KADIN O OLDUĞUNU SÖYLÜYOR... İÇERİ GİRERKEN GÖRMÜŞ...

İYİ BİR GAZETE CİNDİ...
BELKİ GEREĞİNDEN FAZLA İYİ... BAKIN...
PLANET

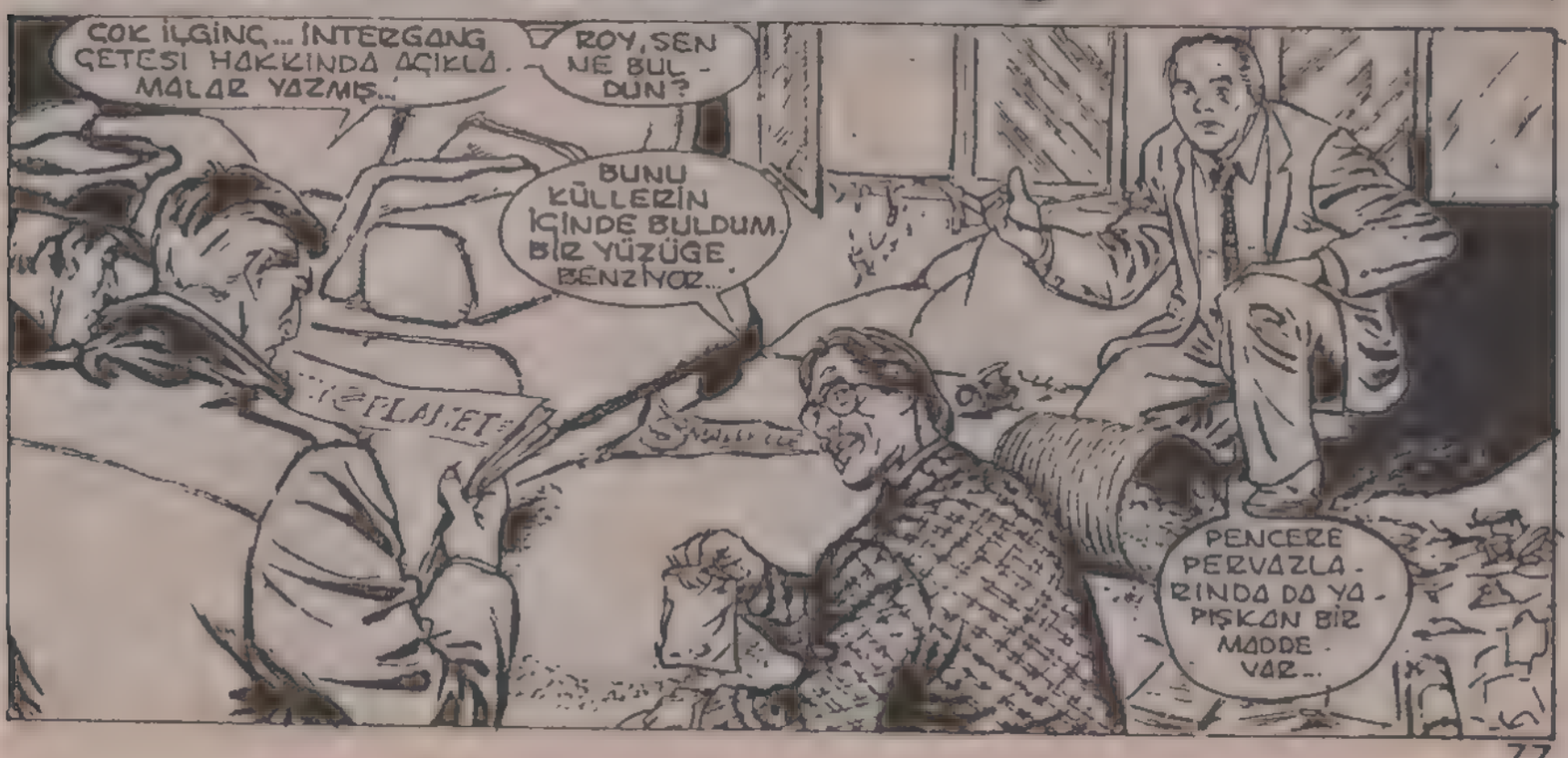
ÇOK İLGİNÇ... İNTERGANG ÇETESİ HAKKINDA AÇIKLAMALAR YAZMIŞ...
ROY, SEN NE BULDUN?
BUNU KÜLLERİN İÇİNDE BULDUM. BİR YÜZÜĞE BENZİYOR...
PLANET
PENCERE PERVAZLARINDA DA YAPIŞKAN BİR MADDE VAR...

KAPIDAN ZORLA GİRİLMEMİŞ..
HAYIR.. GALİBA PENCEREDEN GİRMİŞLER VE İÇERİ GİRDİĞİNDE ADAMIN KARŞISINA ÇIKMIŞLAR.
KOMŞU KADINLA KONUŞMAK İSTİYORUM..
BAYAN TURK, BEN MÜFETTİŞ HENDERSON'UM...
ZAVALLI ADAMI GÖRDÜM BEN, MÜFETTİŞ BEY... ÇOK AÇI BİR ÖLÜM...
ONA İYİ BAKTINIZ MI? O OLDU. GÜNDAN EMİN MİSİNİZ?
GÖRDÜĞÜM KLARK KENT'Tİ... ONU ÖLMEDEN AZ ÖNCE KAPIDAN GİDERKEN GÖRDÜM..
BAYAN TURK, KAPINIZ KENTİN DAİRESİNİN KARŞISINDA... ONUN YÜZÜ, NÜ GÖRDÜNÜZ MÜ?
HAYIR, AMA PARDESÜSÜ VE ŞAPKASIYLA O OLDUĞUNU ANLADIM..
O SAATTE BAŞKA KİM OLABİLİRDİ?
"KAPIYI KAPATTI VE ARKASINDAN ÖLECEKSİN, KENT' DİYE BİR SES DUYDUM.."
"SONRA BİR PARILTI OLDU VE BÖCEK SPREYİNİNKİNE BENZER BİR SES ÇIKTI.."
BÖCEK SPREYİ Mİ?
ŞU SİNEK SİVRİ SİNEK ÖLDÜRMEK İÇİN KULLANILAN ŞEYLERDEN CANIM.
HAA?
TEŞEKKÜRLER. BİR POLİS AZ SONRA İFADENİZİ ALACAK...
UMARIM BU KORKUNÇ ŞEYİ YAPAN KİŞİYİ BULURSUNUZ...
BAŞKA HERHANGİ BİR ŞEY DUYAN VEYA GÖREN YOK MU?
BAZILARI CİNAYETİN İŞLENDİĞİ VAKİTTE IŞIKLARININ AZALDIĞINI, BAZILARI DA RADYOLARININ BOZULDUĞUNU SÖYLÜYOR...
DEMEK BU NORMAL BİR CİNAYET DEĞİL. YÜKSEK TEKNOLOJİ İŞİ...

"MAGGIE SAWYER'LE TEMAS KUR...ÖZEL SUÇLAR BİRİMİNİ BİLİŞE SOKDUM..."
SONUNDA MÜFETTİŞ GÖRÜNDÜ.
ONU KUŞATA-LIM.
ÖLEN KLARK KENT DEĞİL. BUNU BİLİ-YORUM...
MATTHEW STOCKTON ÖL-DÜ... BENİM YÜ-ZÜMDEN..
KLARK KENT'İ GÖZETLEMEK İÇİN ONU KİRALAMIŞTIM..EVE GİRMEMESİNİ, YASADIŞI BİR ŞEY YAPMAMASINI SÖYLEMİŞTİM.
NEDEN BENİ DİNLEMEDİ?
O KENDİ BA-ŞINA BUYRUK ADAM AMANDA MCCOY'U ŞİMDİYE KADAR HİÇ DİNLEMEDİ DE ONDAN..
BUNLARI POLİSE AN-LATAMAM...ÇOK FAZ-LA SORU SORAR-LAR...
ÜSTELİK POLİS TANINMAMIŞ BİRİN-DEN ÇOK ÜNLÜ BİR GAZETECİNİN ÖLÜMÜNÜ ÇÖZ-MEYE DAHA ÇOK TİTİZLİK GÖSTERİR.
MATT'İ HER KİM ÖLDÜRDÜY-SE, KLARK KENT'İ ÖLDÜRDÜ-ĞÜNÜ SANDI...ŞİMDİLİK BU-NU BAŞARDIĞINI SAN-MASI DA-HA İYİ...
METROPOLİS'İN EN TANINMIŞ GA-ZETECİLERİNDEN KLAK KENT'İN ÖL-DÜRÜLDÜĞÜ YER-DEN, BOB NENNO SİZLERE CAN-LI OLARAK SESLENİ-YOR..
...POLİS OLAYIN BİR ÇETENİN İŞİ OLABİLECEĞİNİ SÖYLEDİ, AMA AYRIN-TILI AÇIKLAMA YAPMADI...
GİLLESPİE BİR ÖDÜLÜ HAKETTİ..BU İŞİ İYİ BECERDİ, AMA SONRAKİ İŞİ DAHA ZOR OLACAK..

"..İNTERGANG ÇETESİ HAKKINDA KENTE BİLGİ SIZDIRAN MİKROBU BULMASINI İSTİYORUM!"

BU GARİP ŞEYLER BENİ GİTTİKÇE DAHA ÇOK SIKIYOR...

NEFES ALMA AYGITIM KIRILMADAN, IŞI SAÇAN BAKIŞIMLA ONLARDAN KURTULMALIYIM.

GALİBA İŞE YARIYOR... DİĞERLERİN-DEN DE KURTULAYIM...

HEY, KENDİ BAŞLARINA GİDİYORLAR... GALİBA LEZZETİMİ BEĞENMEDİLER...

ŞİMDİ ÜZÜLDÜM. BAKIŞIMLA YAKTIĞIMI DİĞERLERİ YİYİYOR.

GALİBA BURADA SADECE GÜÇLÜLER YAŞIYOR.

KENDİMİ KURTARMA SAM OLEN BEN OLABİLİRDİM...

LANET OLSUN.. OK-SİTENİM ÇABUK TÜKENMEYE BAŞLADI.

NEFES ALMA AYGITIMA BİR ŞEY YAPMADAN, ŞU YAPIŞKAN ŞEYDEN KURTULMALIYIM...

KENDİ ETRAFIMDA DÖNEREK BUNU HALLEDERİM...
BU İŞİ İYİ BAŞARDIM..
ALETLERE BAĞIMLI KALMAYA ALIŞIK DEĞİLİM, AMA BU OLMASA NE FESSİZ KALIP OLUR.. PÜM..
OKSİJENİM NEREDEYSE BİTECEK... UZAY BOŞLUĞUNDA DEPOYU NASIL DOLDURACAĞIMI HİÇ DÜŞÜNMEMİŞTİM...
BANA SALDIRAN ŞU GARİP YARATIKLAR IŞIĞA DOĞRU GİDİYORLAR..
UMARIM BAŞKASININ PEŞİNDE DEĞİLLERDİR...ONLARI TAKİP EDEYİM...
O PERDE YİNE ORTAYA ÇIKIYOR. BU YARATIKLARI ELDEN KAÇIRMAMALIYIM...
-UUUFFF..!
HAY ALLAH BUNU NASIL DA GÖREMEDİM...
-DUVAR GİBİ BİR ŞEY..AMA HİÇ IŞIK YANSITMIYOR...
BU BİR UZAY DUVARI MI YANİ?
HIMM... X IŞINLI BAKIŞIMLA ÖTEKİ TARAFI GÖREBİLİRİM...

UGHHH! DUVAR HARE-KETE GEÇTİ..
AMA ÖTEKİ TARAFI GÖRDÜM...BİR SÜRÜ YILDIZ VAR...
OOO, DUVAR HARE-KET ETMEYE DEVAM EDİYOR. SANKİ BENİ SALLAMAK İSTİYOR-
BU CANLI BİR UZAY BEKÇİSİNE BENZİYOR. BURADA BULUNMAM ONU RAHATSIZ ETTİ GALİBA..
O YAPIŞKAN YARATIKLAR DA DİĞER BEKÇİLER OLMALI.. KARŞILARINA ÇIKAN HERŞEYİ YİYEN BEKÇİLER.
...VAY CANINA! DUVARIN İÇİNE GİRDİM..
O GEZEGENDEN KURTULMAK İÇİN IŞINLAMA AYGITIMI KULLANIRKEN, BUNU BİLİNÇSİZCE YAPTIM... NEREYE GİDECEĞİMİ BİLMİYORDUM. NE KADAR TEHLİKELİ OLABİLECEĞİNİ FARKETMEDİ..
YA BENİM İÇİN ÖLDÜRÜCÜ OLAN KRİPTONİTLE DOLU BİR YERE GELSEYDİM?
HERHALDE CANLI BİR ORGANİZMANIN İÇİNE DÜŞTÜM..
...VE BU CANLI BENİ O IŞIĞA GİTMEYE ZORLUYOR..

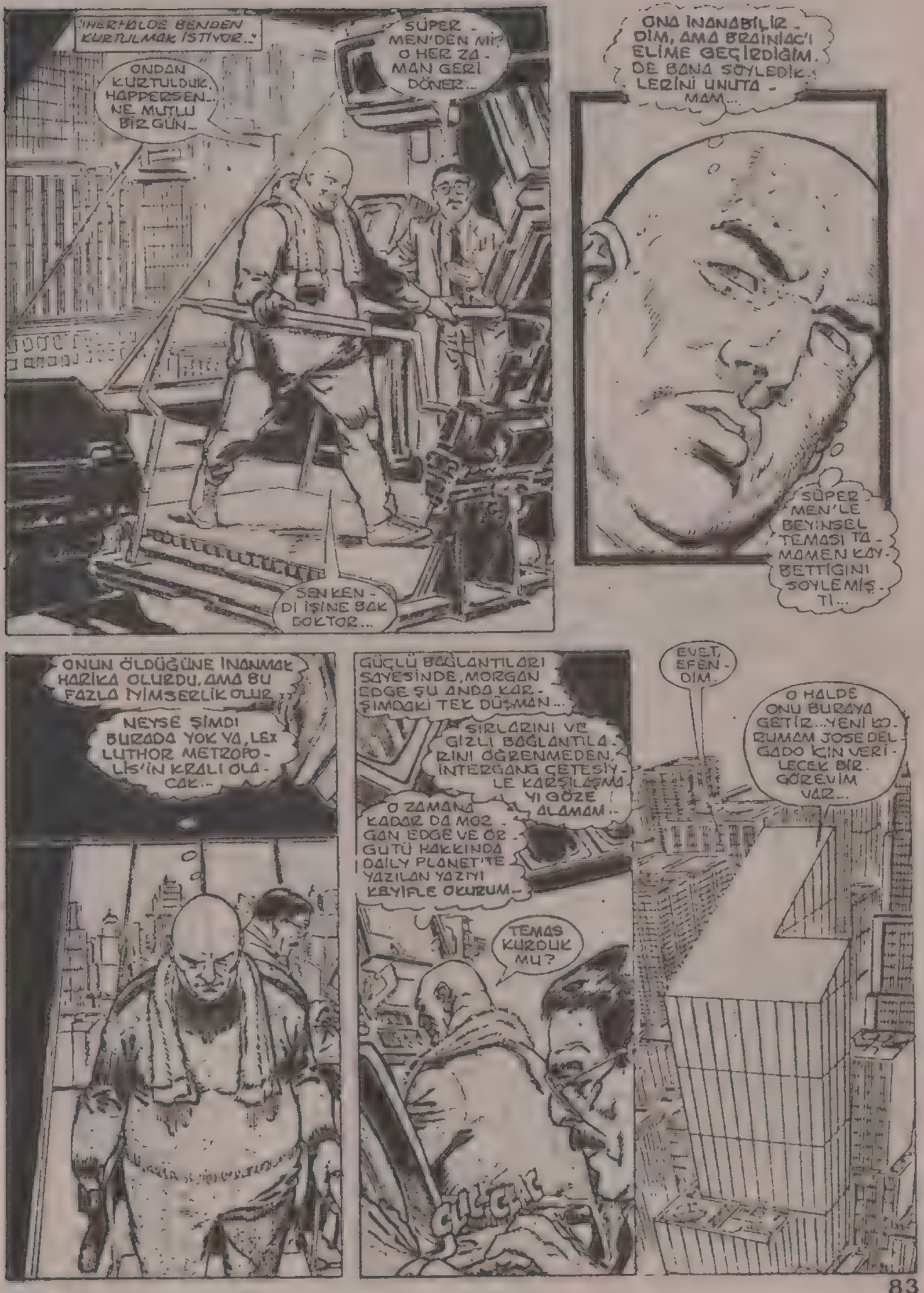
"HERHALDE BENDEN KURTULMAK İSTİYOR.."
ONDAN KURTULDUK. HAPPERSEN.. NE MUTLU BİR GÜN..
SÜPER - MEN'DEN Mİ? O HER ZA - MAN GERİ DÖNER..
SEN KEN - Dİ İŞİNE BAK DOKTOR...
ONA İNANABİLİR - DİM, AMA BRAINIAC'I ELİME GEÇİRDİĞİM. DE BANA SÖYLEDİK - LERİNİ UNUTA - MAM...
SÜPER MEN'LE BEYİNSEL TEMASI TA - MAMEN KAY - BETTİĞİNİ SÖYLEMİŞ - Tİ...
ONUN ÖLDÜĞÜNE İNANMAK HARİKA OLURDU, AMA BU FAZLA İYİMSERLİK OLUR
NEYSE ŞİMDİ BURADA YOK YA, LEX LUTHOR METROPO - LİS'İN KRALI OLA - CAK..
GÜÇLÜ BAĞLANTILARI SAYESİNDE, MORGAN EDGE ŞU ANDA KAR - ŞIMDAKİ TEK DÜŞMAN...
SIRLARINI VE GİZLİ BAĞLANTILA - RINI ÖĞRENMEDEN, İNTERGANG ÇETESİY - LE KARŞILAŞMA YI GÖZE ALAMAM..
O ZAMANA KADAR DA MOR - GAN EDGE VE ÖR - GÜTÜ HAKKINDA DAİLY PLANET'TE YAZILAN YAZIYI KEYİFLE OKURUM..
TEMAS KURDUK MU?
EVET, EFEN - DİM.
O HALDE ONU BURAYA GETİR..YENİ KO - RUMAM JOSE DEL - GADO İÇİN VERİ - LECEK BİR GÖREVİM VAR...
CLICK

BAY LUTHOR! BENİM HATAM DEĞİL ONA ENGEL OLAMADIM.
SAKİN OL, MYRA. ONU BEN ÇAĞIRTTIM...
ÜSTÜMÜ GİYDİR...
TABİİ, BAY LUTHOR.
MERHABA DEMENE GEREK YOK, DELGADO...
BİR LEXCORP ELEMANI OLARAK, SENDEN YAPMANI İSTEDİĞİM BİR ŞEY VAR...
BEYNİNİ AYRINTILARLA MEŞGUL ETME...
...BU, SANA SÜRPRİZ OLACAK.
NEDEN BU KADAR SAKİN?
HER HAREKETİ BİLGİSAYARDA HAPPERSEN TARAFINDAN KONTROL EDİLİYOR...
ÜSTELİK BAŞKA BİR GÖRÜNÜME DE BÜRÜNEBİLİYOR.
BAYAĞI YAKIŞIKLI... YOKSA BU DA HAYAL Mİ?
BANA İNAN, ŞEKERİM... BU ONUN GERÇEK YÜZÜ...
ONU GÖNDER HAPPER! SEN...
SANA LANET OLSUN LUTHOR...

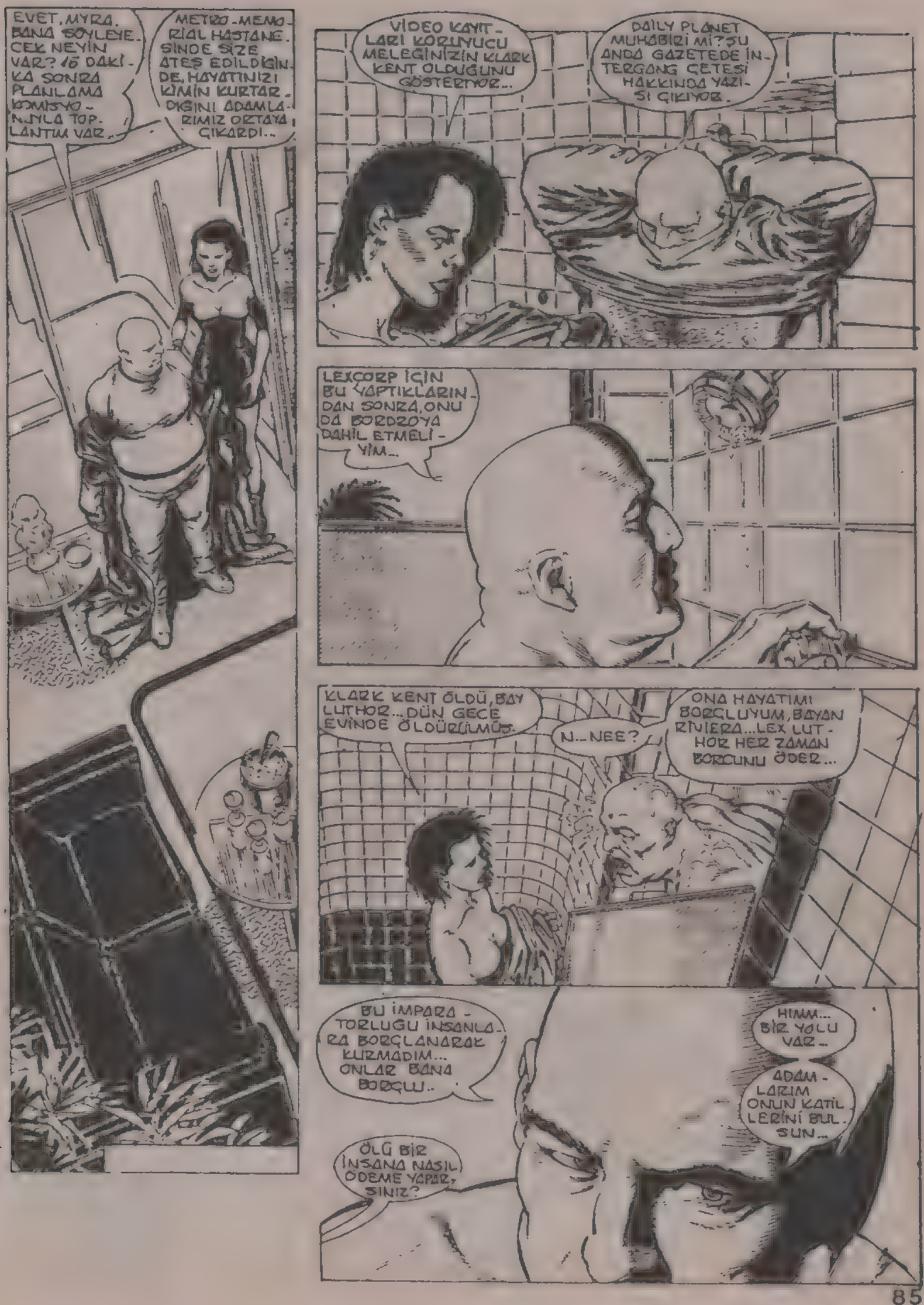
EVET, MYRA. BANA SÖYLEYECEK NEYİN VAR? 15 DAKİKA SONRA PLANLAMA KOMİSYONUYLA TOPLANTIM VAR..
METRO-MEMORİAL HASTANESİNDE SİZE ATEŞ EDİLDİĞİNDE, HAYATINIZI KİMİN KURTARDIĞINI ADAMLARIMIZ ORTAYA ÇIKARDI..
VİDEO KAYITLARI KORUYUCU MELEĞİNİZİN KLARK KENT OLDUĞUNU GÖSTERİYOR...
DAİLY PLANET MUHABİRİ Mİ? ŞU ANDA GAZETEDE İNTERGANG ÇETESİ HAKKINDA YAZISI ÇIKIYOR.
LEXCORP İÇİN BU YAPTIKLARINDAN SONRA, ONU DA BORDROYA DAHİL ETMELİYİM..
KLARK KENT ÖLDÜ, BAY LUTHOR.. DÜN GECE EVİNDE ÖLDÜRÜLMÜŞ.
N.. NEE?
ONA HAYATIMI BORÇLUYUM, BAYAN RİVİERA.. LEX LUTHOR HER ZAMAN BORCUNU ÖDER..
BU İMPARATORLUĞU İNSANLARA BORÇLANARAK KURMADIM... ONLAR BANA BORÇLU..
HIMM... BİR YOLU VAR..
ADAMLARIM ONUN KATİLLERİNİ BULSUN..
ÖLÜ BİR İNSANA NASIL ÖDEME YAPAR, SINIZ?

...VE YOK ETSİN...
İŞTE DAHA ÖNCE BANA SALDIRAN YAPIŞKAN YARATIKLAR... HÂLÂ IŞIĞA DOĞRU GİDİYORLAR...
BELKİ DE BAŞKA BİR KURBAN PEŞİNDE KOŞMAYIP BELLİ BİR HEDEFE GİDİYORLAR..
DİRENMEZSEM İÇİNDE BULUNDUĞUM CANLI YARATIĞIN BENİ VÜCUDUNDAN ATACAĞINI UMMUŞTUM..
...AMA BENİ YÖNELTTİĞİ IŞIK BİR ÇIKIŞTAN ÇOK YAKMA FIRININA BENZİYOR...
NEYSE HİÇ OLMAZSA O DUVARDAN UZAKLAŞTIM...
BEN SADECE KENDİME GÜVENMEYE ALIŞMIŞTIM...
ŞİMDİ İSE PROFESÖR HAMİLTON'UN YAPTIĞI BİR OKSİJEN ALETİ İLE OMEGA ADAMIN VERDİĞİ IŞINLAMA AYGITINA BAĞIMLIYIM..
O IŞIK KÜTLELERİNDEN BİRİ ÇARPINCA KOLUMU UYUŞTURDU..OYSA UZAKTAN YILDIZA BENZİYORLARDI..
BU IŞIK KÜTLELERİ DE ANA IŞIK KAYNAĞI İLE AYNI ÖZELLİKLERE SAHİP OLMALI...
YAPIŞKAN YARATIKLAR GİBİ BEN DE İLERİYE DOĞRU ATILAYIM..

RING!

ALO, BEN TOBY RAYNES. ŞEY...
BURADA TOBY FALAN YOK.. KLİK!
RING!
SUPERMAN GONE

MATRİX, TELEFON MU ÇALDI?
EVET, JONATHAN...
KİMDİ?

NE OLDU? MAE YİNE BİR ŞEY Mİ KIRDI YOKSA?
HAYIR, TELEFONA CEVAP VERDİ... HEPSİ O..
RING!

BİR, MAE.. BU SEFER BEN ALAYIM...
ŞEKERİM, KLARK'IN RESİMLERİ NE BAKAR KEN ONLARI ÇERÇEVELERİNDEN ÇIKARMAMALIYDIN..

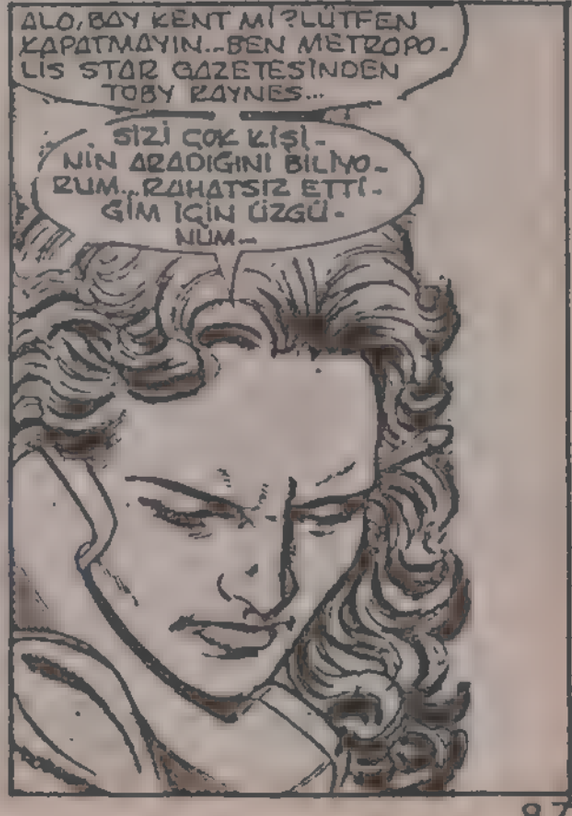
ALO, BAY KENT Mİ? LÜTFEN KAPATMAYIN.. BEN METROPOLİS STAR GAZETESİNDEN TOBY RAYNES..
SİZİ ÇOK KİŞİNİN ARADIĞINI BİLİYORUM.. RAHATSIZ ETTİĞİM İÇİN ÜZGÜNÜM..

BEN KLARK'IN ARKADAŞIYIM. OLAYI DUYUNCA...
GAZETEYE YAZDIĞI YAZI MI?
NE YAZISI? TANRIM, DEMEK BİLMİYORSUNUZ... BAY KENT, KLARK ARAMIZDA YOK...
BURASI KÜÇÜK BİR KASABA AMA HABERLER BURAYA DA ULAŞIYOR, BAYAN RAYNES
BİLİYORUZ, YAZISINI BİTİRİNCEYE KADAR YANIMIZDA KALMAYA GELDİ...
BURADA OLDUĞUNDAN EMİNİM. BAŞKA NEREDE OLACAK UZAYDA MI?
HAYIR, HİÇBİR ZİYARETÇİ İSTEMİYOR. EVET, GÜLE GÜLE...
GARİP ŞEYLER OLUYOR... KLARK KENT SMALLVILLE'DEYSE, ONUN EVİNDE ÖLDÜRÜLEN KİMDİ?
NEDEN ONA YALAN SÖYLEDİN?
MARTHA, KLARK'IN UZAY GEMİSİ DÜNYAYA İNDİĞİNDEN BERİ BİZ YALAN SÖYLÜYORUZ.
ÜSTELİK ONUN BİZE SÖYLEDİĞİ GİBİ, YAZILARINI DAİLY PLANET'E GÖNDERİYORUZ... ZARFLARIN ÜSTÜNDEKİ DAMGAYI HERKES FARKETMİŞ OLMALI...
MAE, BİZ DIŞARDAYKEN KAÇ TE-LEFON GELDİ?
ON TANE, JONATHAN...
BİRAZ DAHA YALAN HAZIRLA JONATHAN...
SANA GELİNCE, MAE, SÜREKLİ KLARK'IN RESİMLERİNE BAKIP DURUŞUN, SENDEN ENDİŞE DUYUYORUM...
ONU SANA ÖRNEK GÖSTERİYORUZ, AMA ONA BENZEMENİ BEKLİYORUZ...
"BAŞKA BİR KİŞİYE BENZEMEYE ÇALIŞMAK NİYE BİR ŞEY DEĞİL..."
JERRY NE OLDU?
TAMMY, BİR ŞEY VAR. SENİN EVİNDE BULUŞURUZ...
HEY, JOSE! JOSE DELGADO! BEN JERRY... JOSE!

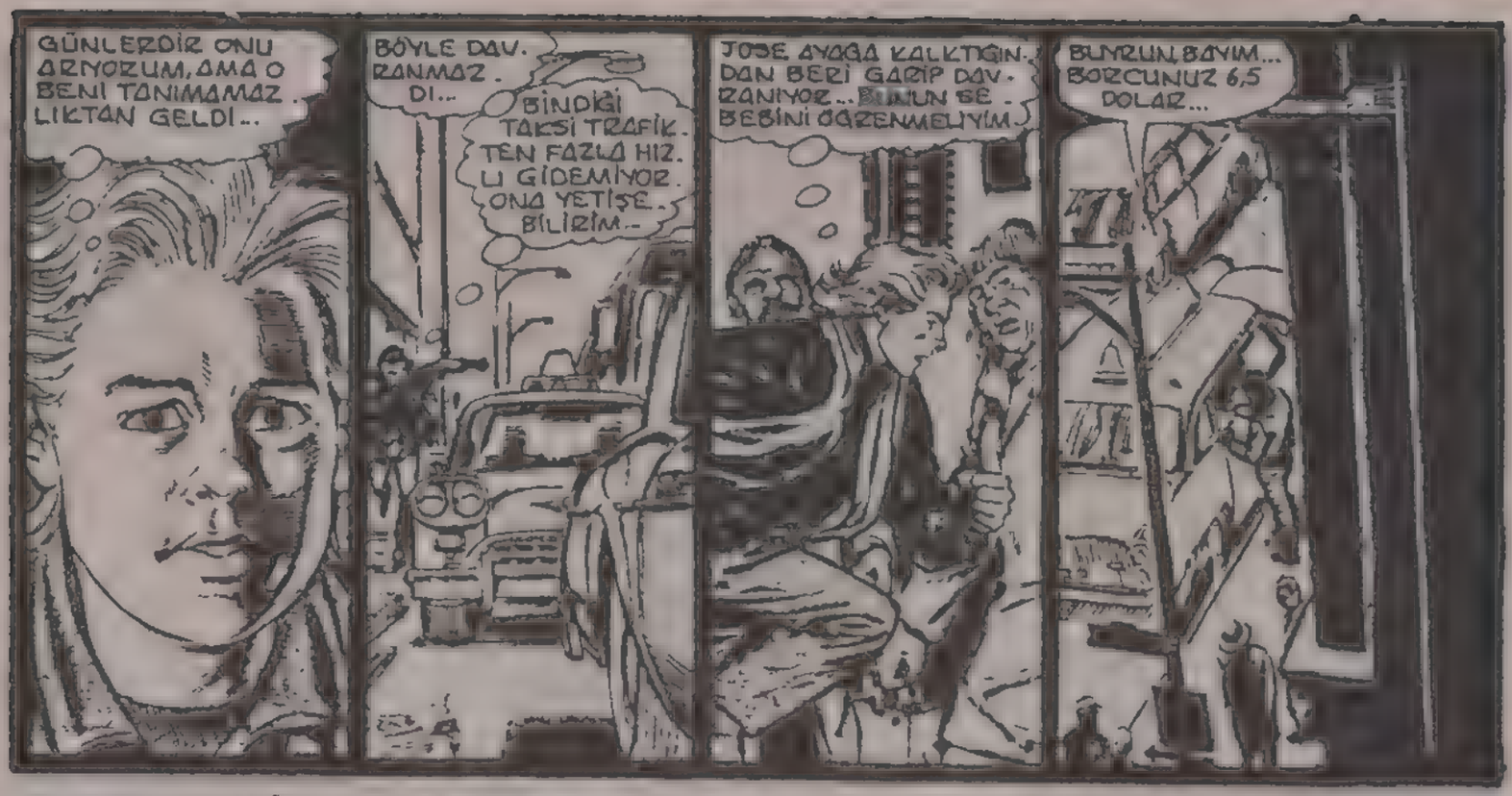
GÜNLERDİR ONU ARIYORUM, AMA O BENİ TANIMAMAZLIKTAN GELDİ..
BÖYLE DAVRANMAZDI..
BİNDİĞİ TAKSİ TRAFİKTEN FAZLA HIZLI GİDEMİYOR. ONA YETİŞEBİLİRİM..
JOSE, AYAĞA KALKTIĞINDAN BERİ GARİP DAVRANIYOR.. BUNUN SEBEBİNİ ÖĞRENMELİYİM.
BUYRUN, BAYIM... BORCUNUZ 6,5 DOLAR...

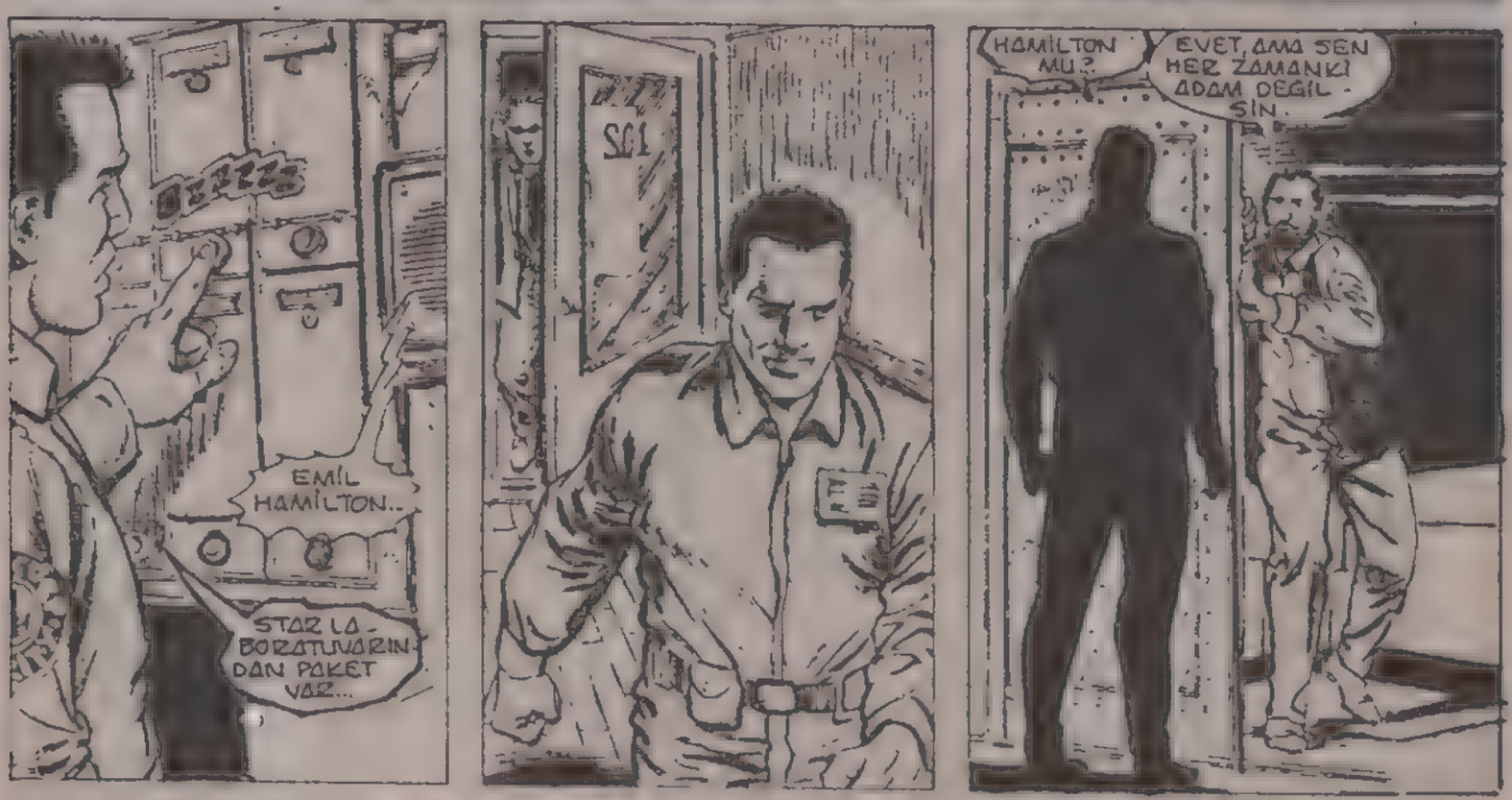
EMİL HAMİLTON..
STARLA BORATUVARINDAN PAKET VAR...
SG1
HAMİLTON MU?
EVET, AMA SEN HER ZAMANKİ ADAM DEĞİLSİN.

LEXCORP'TAN SEVGİLERLE, PROFESÖR...
KÜSTAHLIĞINLA BİZİ ŞAŞIRTTIN..
PATENT HAKLARIMIZA TECAVÜZ ETTİN..

...LEXCORP ADINA KAYITLI PATENTLERE...
ONLAR BENİM İCATLARIMDI, CANAVAR... ONLARA HAYATIMI VERDİM...
O HALDE HAYATIN LEXCORP'A AİT... İLK ÇALIŞMALARINI LEXCORP BÜNYESİNDEKİ HI-TEK VE COMPLICON ŞİRKETLERİ İÇİN YAPTIN..
PEKİ NEDEN BU KADAR BEKLEDİ? NEDEN BENİ MAHKEMEYE VERMEDİ?
KORUYUCUN SÜPERMEN ARTIK YOK, MORUK... BEN O YÜZDEN BURADAYIM...
BU LABORATUVAR DER HAL KAPANACAK VE SEN DE LEXCORP'A GERİ DÖNECEKSİN...
BİR ADIM DAHA AT, ROBOT...
LEX LUTHOR İÇİN BİR DAHA ÇALIŞMAK TANSA ÖLMEYİ TERCİH EDERİM..
BU SENİN TERCİHİN DEĞİL...
AL SANA BAKALIM..
NE YAPIYOR? ÇABUK BRAINIAC'I GETİRİN BURAYA...
GÖRÜN, TÜYÜ KAYBEDİYORUZ...

ARTIK MANYETİK ALANIM İÇİNE DÜŞTÜN..
LUTHOR BUNU NASIL UNUTMUŞ HAYRET ETTİM.. ORAYA HİÇBİR ŞEY GİRİP ÇIKAMAZ..
..HATTA SENİ KONTROL EDEN TELSİZ SİNYALLERİ BİLE..
DURUN BAYIM...
O GİYSİNİN İÇİNDE BİR ADAM VAR... BENİM DOSTUMDUR.
KENDİNİ KONTROL EDEMİYOR.
SEN KİMSİN?
ADIM ÖNEMLİ DEĞİL..O ADAM BİLGİSAYAR OLMADAN HAREKET EDEMEZ..
BİLGİSAYAR ONU İRADESİ DIŞINDA MI YÖNLENDİRİYOR?
ROBOTLAR İÇİN BUNA BENZER BİR ŞEYİ BEN DE YAPMIŞTIM BELKİ ONU KURTARABİLİRİM..
"BİR FİKRİM VAR... AMA BANA YARDIMIN GEREK EVLAT..."
HAMILTON MANYETİK ALANINI KULLANARAK DEL. GADO'YA GÖNDERDİĞİMİZ ELEKTRONİK SİNYALLERİ ÖNLÜYOR...AMA BRAİNIAC'I BİLGİSAYARA BAĞLARSAK. TEKRAR ONU KONTROL EDEBİLİRİZ..
BUNDAN EMİN DEĞİLİM...DOKTOR KEL. LEY ONA ÇOK İLAÇ VERMİŞ...
"KENDİNE GELMESİ BİRKAÇ DAKİKA ALIR..
HAREKET EDEBİLİR Mİ-SİN? BAŞLIĞINI ÇIKAR...
KOLLARIM KÜLÇE GİBİ
BAŞARDI..
ÇLİK!
ÇLİK!
BİR SANİYE İÇİN MANYETİK ALANI BOZUYORUM
..BAŞLIĞI BANA IT..

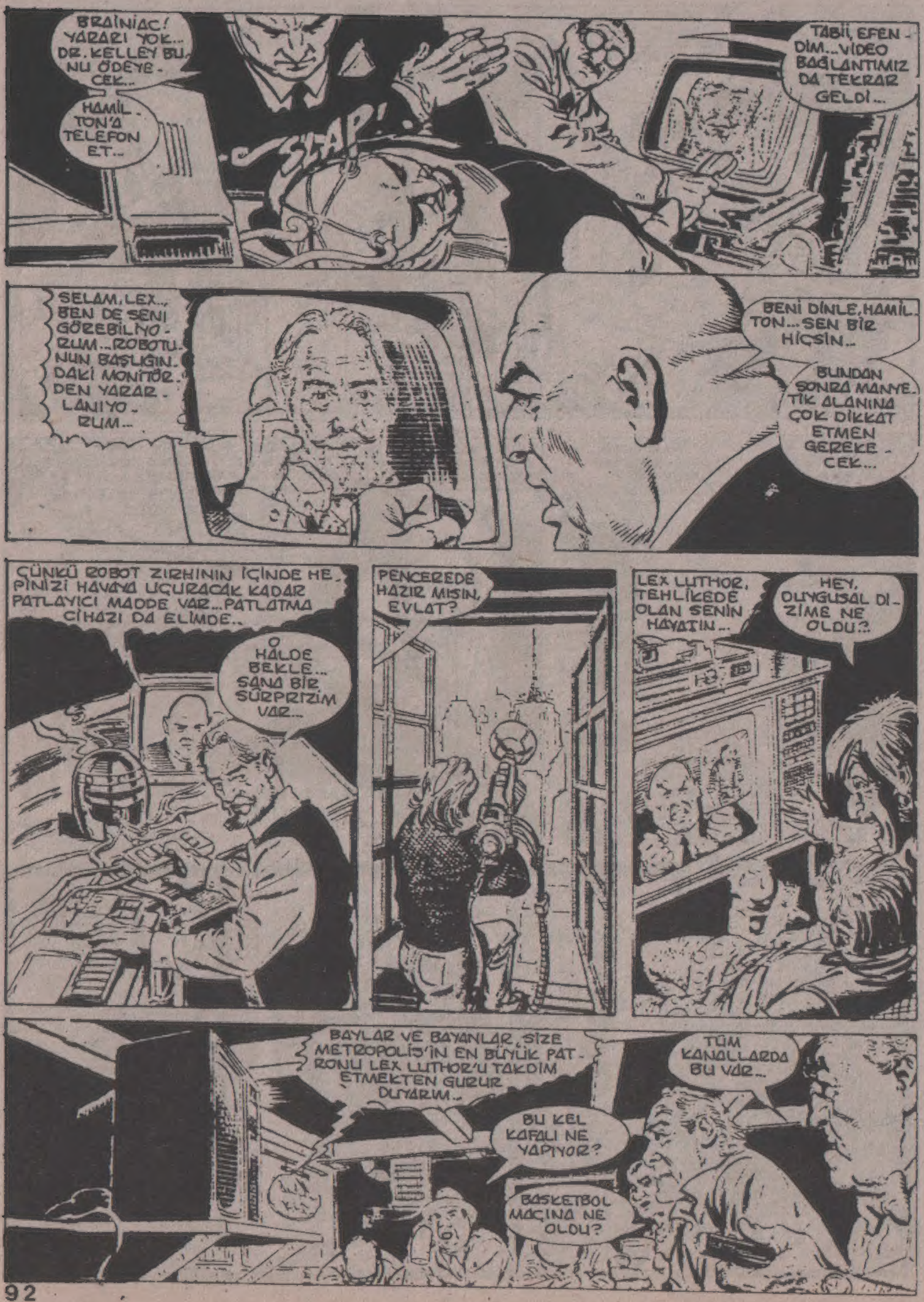
BRAINIAC! YARARI YOK.. DR. KELLEY BUNU ÖDEYECEK..
HAMİLTON'A TELEFON ET..
SLAP!
TABİİ, EFENDİM.. VİDEO BAĞLANTIMIZ DA TEKRAR GELDİ..
SELAM, LEX.. BEN DE SENİ GÖREBİLİYORUM.. ROBOTUNUN BAŞLIĞINDAKİ MONİTÖRDEN YARARLANIYORUM..
BENİ DİNLE, HAMİLTON.. SEN BİR HİÇSİN..
BUNDAN SONRA MANYETİK ALANINA ÇOK DİKKAT ETMEN GEREKECEK..
ÇÜNKÜ ROBOT ZIRHININ İÇİNDE HEPİNİZİ HAVAYA UÇURACAK KADAR PATLAYICI MADDE VAR.. PATLATMA CİHAZI DA ELİMDE..
O HALDE BEKLE.. SANA BİR SÜRPRİZİM VAR..
PENCEREDE HAZIR MISIN, EVLAT?
LEX LUTHOR, TEHLİKEDE OLAN SENİN HAYATIN..
HEY, OLUYGUSAL DİZİME NE OLDU?!
BAYLAR VE BAYANLAR, SİZE METROPOLİS'İN EN BÜYÜK PATRONU LEX LUTHOR'U TAKDİM ETMEKTEN GURUR DUYARIM..
BU KEL KAFALI NE YAPIYOR?
BASKETBOL MAÇINA NE OLDU?
TÜM KANALLARDA BU VAR..

LEX HERKESE BİR ŞEYLER VERMEYİ SEVEN BİR ADAMDIR... YÜRÜYEMEYEN BU ADAMI LEXCORP TEKNOLOJİSİ SAYESİNDE YÜRÜTMEYİ BAŞARDI...

HAMİLTON, İŞİN BİTİK...

PATRON, CANLI YAYINDASINIZ... BİRİSİ TÜM KANALLARI KARIŞTIRMIŞ...

VAY CANINA HAKLISIN...

BEYİNİ AÇ'I RESİMDEN ÇIKARIN...

AMA BUNU SİZ SİZ YAPAMAZDIM, PROFESÖR HAMİLTON...

LEX BU ADAMI TEKRAR YÜRÜTEBİLMEK İÇİN 1 MİLYON DOLARLIK BAĞIŞ YAPTI...

EVET, JOSE DELGADO LEXCORP SAYESİNDE HAYATA YENİDEN BAŞLADI...

MANYETİK ALANI BOZDUĞUN İÇİN HUZURSUZUM..

BİZİ CANLI YAYIN SIRASINDA ÖLDÜREMEZ... UMARIM.

İŞTE OLDU. SAKİN OL, EVLAT...

SANIRIM EPEY VAKTİNİZİ ALDIK, SAYIN İZLEYİCİLER... BU YÜZDEN YENİDEN NORMAL PROGRAMIMIZA DÖNÜYORUZ..

TEŞEKKÜRLER, PROFESÖR. YAPTIKLARINI UNUTMAYACAĞIM...

PATRON YAYIN KESİLDİ...

TAM VAKTİNDE OLDU.

TELEFON HATTI HÂLÂ AÇIK, HAMİLTON... BENİ DUYABİLİRSİN...

SEN VE ARKADAŞLARIN ÇOK AKILLI OLDUĞUNUZU SANIYORSUNUZ, AMA BİR ŞEYİ UNUTUYORSUNUZ...

BEN KIZDIM MI FENA YAPARIM.

CRASH!

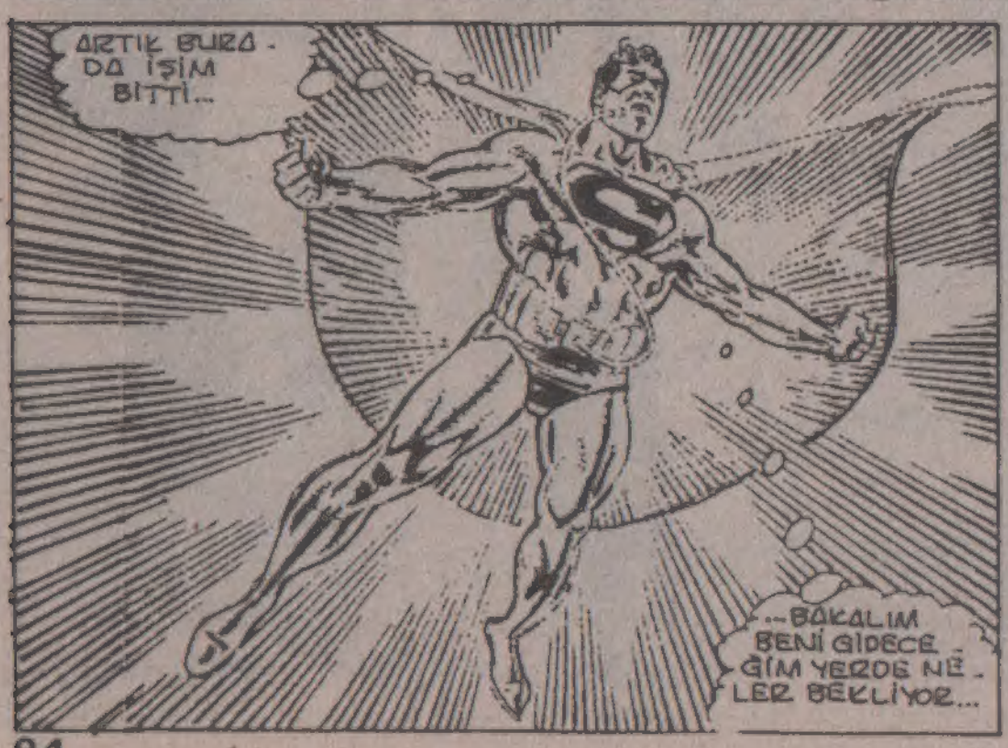

DEVAMI GELECEK SAYIDA

KIRAL DERGİ